

EQUIPEMENT TRAIN AV N° 42143

=====

REP.:	Qté	DESIGNATION	REFERENCE	PF
1 :	2 :	Réhausse butée AV.	42018	:
2 :	2 :	Réhausse d'amortisseur	42045	:
3 :	1 :	Protection gauche	42138	:
4 :	1 :	Butée de direction	42133	:
5 :	6 :	Vis HM 10 x 150 - 30 CL 8.8	:	:
6 :	2 :	Vis HM 10 x 150 - 70 CL 10.9	:	:
7 :	2 :	Vis HM 16 x 200 - 40 CL 8.8	:	:
8 :	1 :	Vis HM 16 x 200 - 50 CL 8.8	:	:
9 :	12 :	Rondelle M 10 U	:	:
10 :	:	:	:	:
11 :	4 :	Rondelle M 16 U	:	:
12 :	6 :	Ecrou HM 10 x 150 "NYLSTOP" CL 8	:	:
13 :	2 :	Ecrou DA HM 10 x 150 CL 10	:	:
14 :	1 :	Ecrou HM 16 x 200	:	:
15 :	2 :	Ecrou HM 16 x 200 "NYLSTOP" CL 8	:	:
:	:	:	:	:
:	:	:	:	:
:	:	(OPTION)	:	:
:	:	:	:	:
20 :	1 :	Accrochage barre stabilisatrice	42041	:
21 :	4 :	Vis HM 10 x 150 - 30 CL 8.8	:	:
22 :	8 :	Rondelle M 10 U	:	:
23 :	4 :	Ecrou HM 10 x 150 CL 8	:	:
:	:	:	:	:

ROUE
OPTION 750x16

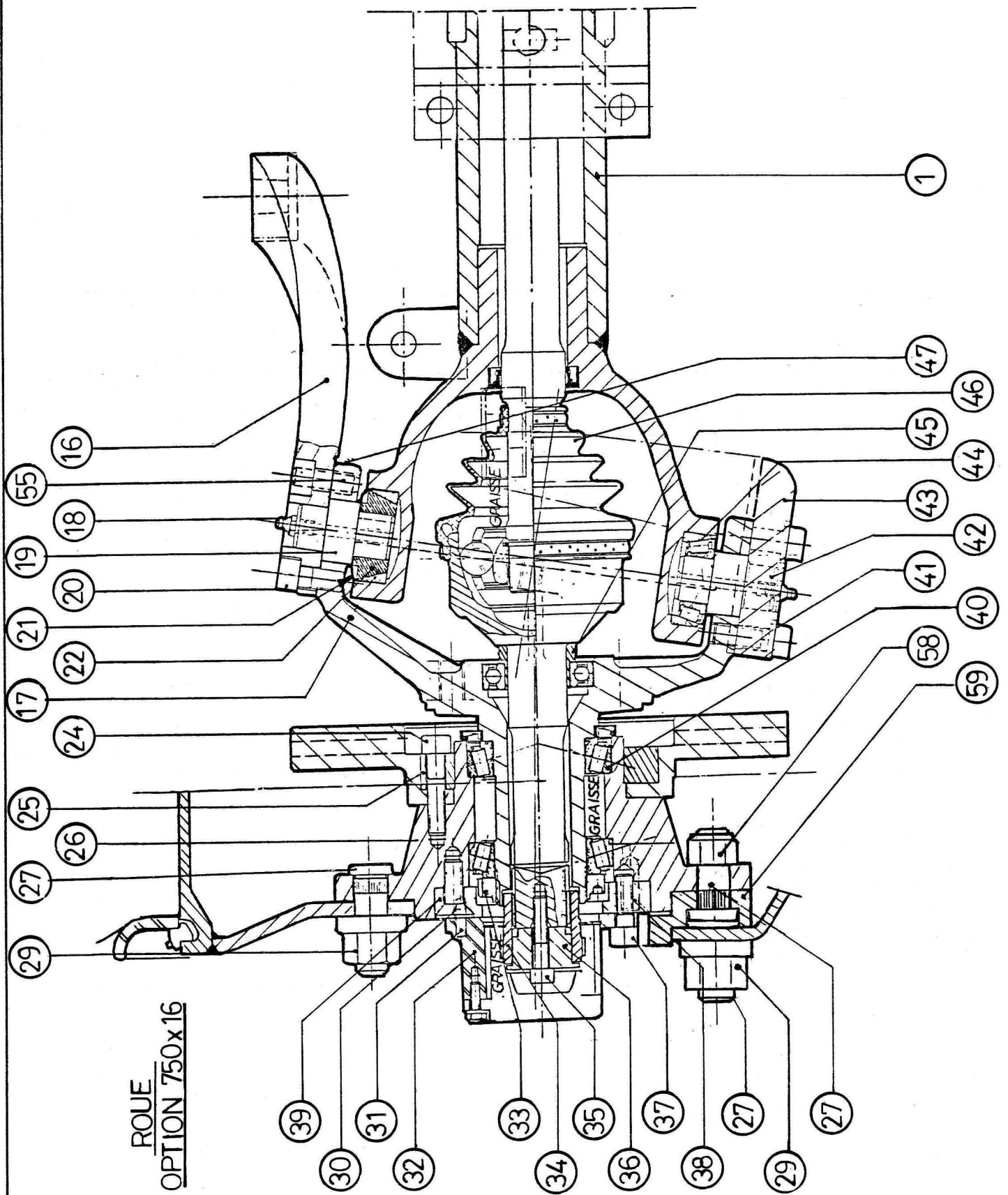

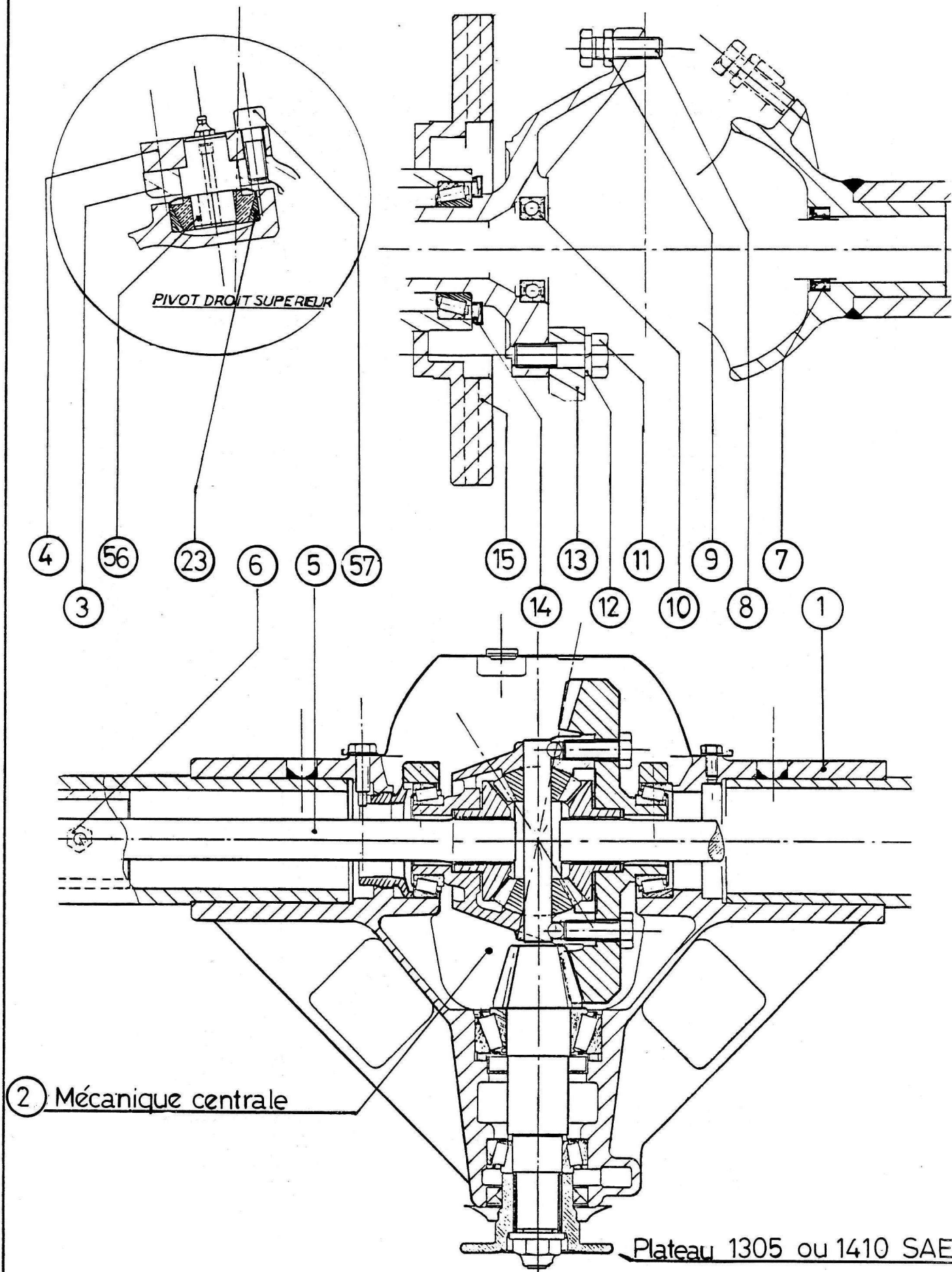

PONT AVANT N° 42144

=====

(N° de Série du 01 au 97)

REP. :	Qté :	DESIGNATION	REFERENCE :
:	:	:	PF :
1 :	1 :	Corps de pont	42155 :
2 :	1 :	Ensemble mécanique pont 7x41 ou 9x39	RVI :
3 :	1 :	Boitier de fusée droite	42094 :
4 :	1 :	Bride supérieure droite	42095 :
5 :	2 :	Arbre de transmission	42096 :
6 :	1 :	Reniflard	44050 :
7 :	2 :	Bague à levres	42097 :
8 :	2 :	Vis HM 12 x 40 qualité 8.8	:
9 :	2 :	Ecrou Hm M12	:
10 :	2 :	Roulement à billes	42098 :
11 :	4 :	Vis HM 14 x 150 qualité 12.9	42099 :
12 :	4 :	Rondelle GROWER W 14	:
13 :	2 :	Etrier de frein G et D	RVI :
14 :	2 :	Joint à lèvre	42100 :
15 :	2 :	Disque ventille	42101 :
16 :	1 :	Levier de direction	42102 :
17 :	1 :	Boitier de fusée gauche	42103 :
18 :	4 :	Graisser droit embout sphérique	42104 :
19 :	2 :	Tourillon supérieur	42105 :
20 :	4 :	Vis CHC M 12 x 25 qualité 10.9	:
21 :	4 :	Anneau d'étanchéité	42106 :
22 :	2 :	Cône de pivot	42107 :
23 :	2 :	Cuvette de roulement conique	42108 :
24 :	20 :	CHC M 10 x 45 qualité 10.9	:
25 :	2 :	Entretoise de disque de frein	42109 :
26 :	2 :	Moyeu porte jante	42110 :
27 :	10 ou :	:	:
:	20 :	Goujon de roue DIA 18 x 150	42111 :
28 :	:	:	:
29 :	10 :	Ecrou de roue M 18 x 150	RVI :
30 :	8 :	Vis FHC M 10 x 30	42112 :
31 :	4 :	Pied de centrage	42113 :
32 :	2 :	Moyeu décrabotable	42089 :
33 :	2 :	Ecrou de fusée	42114 :
34 :	2 :	Bague de moyeu décrabotable	42115 :
35 :	2 :	Vis CHC M 8 x 40 qualité 8.8	:
36 :	2 :	Rondelle bout d'arbre	42116 :
37 :	12 :	Vis CHC M 10 x 30 qualité 10.9	:
38 :	4 :	Pied de centrage	42117 :
39 :	2 :	Plaque de recentrage	42118 :
40 :	4 :	Roulement à rouleaux coniques	42119 :
41 :	8 :	Vis CHC M 12 x 30 qualité 10.9	:

REP. :	Qté :	DESIGNATION :	REFERENCE :
:	:	:	PF :
42 :	2 :	Tourillon inférieur :	42120 :
43 :	1 :	Levier de connection gauche :	42121 :
44 :	2 :	Roulement à rouleaux coniques :	42122 :
45 :	2 :	Rondelle entretoise :	42123 :
46 :	2 :	Joint homocinétique LOBRO :	42038 :
47 :	2 :	Jeu de cales de réglage :	42124 :
48 :	2 :	Rotule droite DIA M 24 x 150 :	RVI :
49 :	1 :	Rotule gauche DIA M 24 x 150 :	RVI :
50 :	2 :	Ecrou HM 10 :	:
51 :	2 :	Collier de serrage :	RVI :
52 :	1 :	Barre de connection :	42125 :
53 :	2 :	Vis HM 10 x 50 CL 88 :	:
54 :	1 :	Levier de connection droit :	42126 :
55 :	1 :	Pied de centrage :	42127 :
56 :	2 :	Clavette parallèle 8 x 7 x 15 :	42128 :
57 :	4 :	Vis CHC M 12 x 30 CL 10.9 :	:
58 :	10 :	Ecrou frein M 18 x 150 :	:
59 :	2 :	Entretoise :	42044 :
:	:	:	:
:	:	Corps de pont équipé Rep. 1.2 :	42156 :
:	:	:	:
:	:	Transmission complète Rep. 5.46 D ou G :	42157 :
:	:	:	:
:	:	Pochette de joint rep. 7.14.21 :	42158 :
:	:	:	:
:	:	Kit pivot Rep. 19.21.22.23.42.44 D ou G :	42159 :
:	:	:	:

MOYEU DECRABOTABLE N° 42089
 =====
 (Pour pont N° de Série 01 à 97)

REP. :	Qté :	DESIGNATION	REFERENCE :
:	:	:	PF :
1 :	1 :	Circlips	non géré :
2 :	1 :	Corps de moyeu débrayable	" " :
3 :	1 :	Circlips	" " :
4 :	1 :	Bague de moyeu débrayable	" " :
5 :	1 :	Entretoise	" " :
6 :	1 :	Moyeu interne	" " :
7 :	1 :	Ressort de compression	" " :
8 :	1 :	Bague de poussée	" " :
9 :	1 :	Ressort de tension	" " :
10 :	1 :	Embrayage	" " :
11 :	1 :	Circlips	" " :
12 :	1 :	Couvercle de moyeu débrayable	" " :
13 :	1 :	Bille d'acier + ressort	" " :
14 :	1 :	Joint	" " :
15 :	1 :	Poignée de commande	non géré :
16 :	5 :	Rondelle MN 6 cadmiée	:
17 :	5 :	Vis HM 6 x 15 CL 3.8	:
:	:	:	:

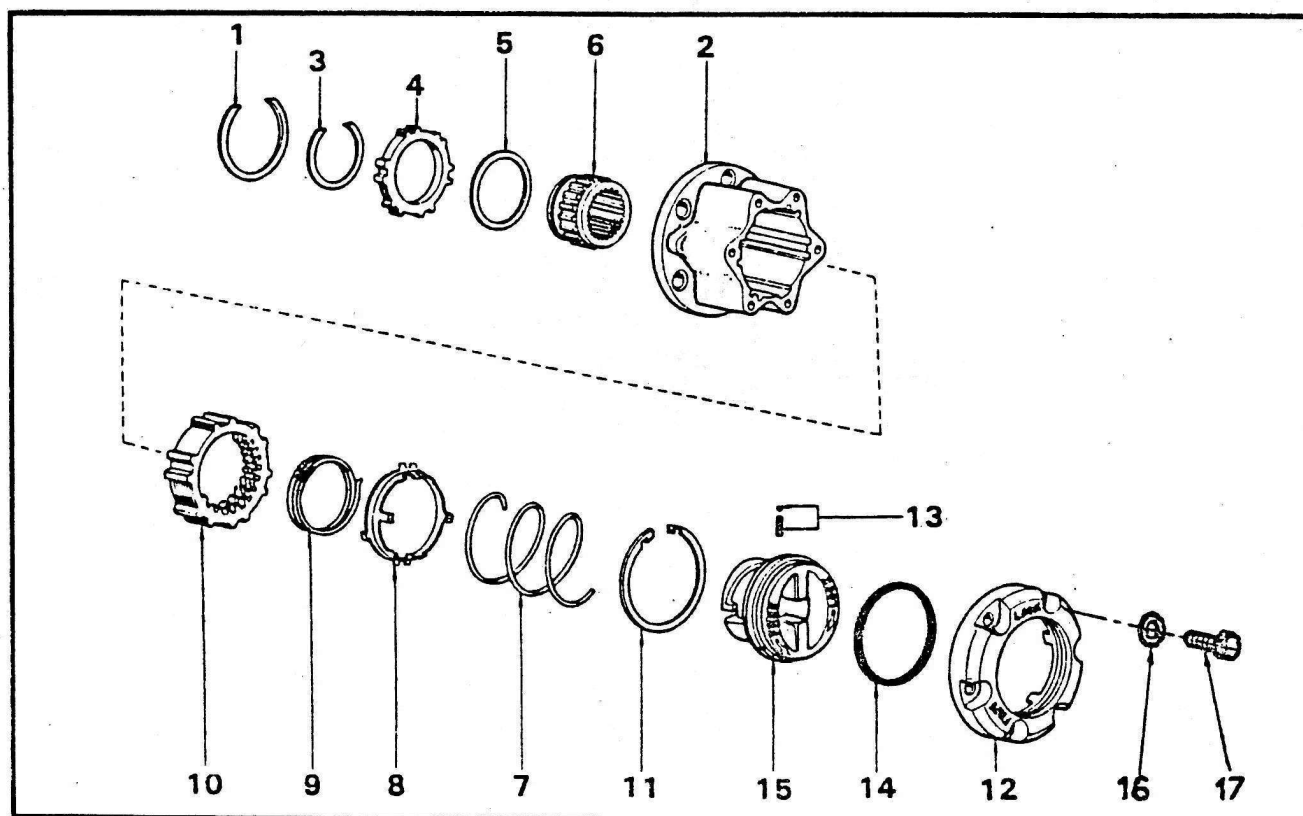

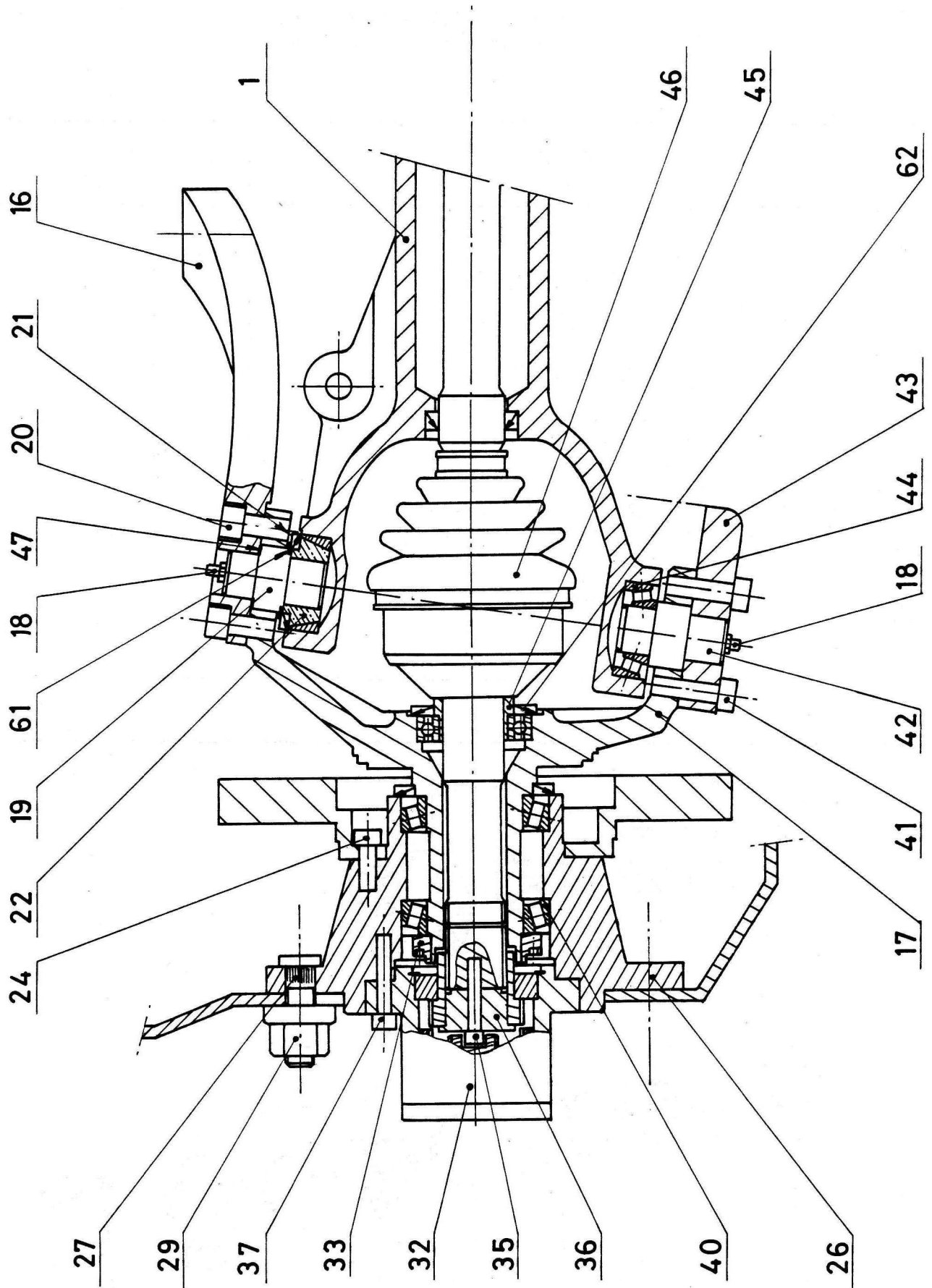

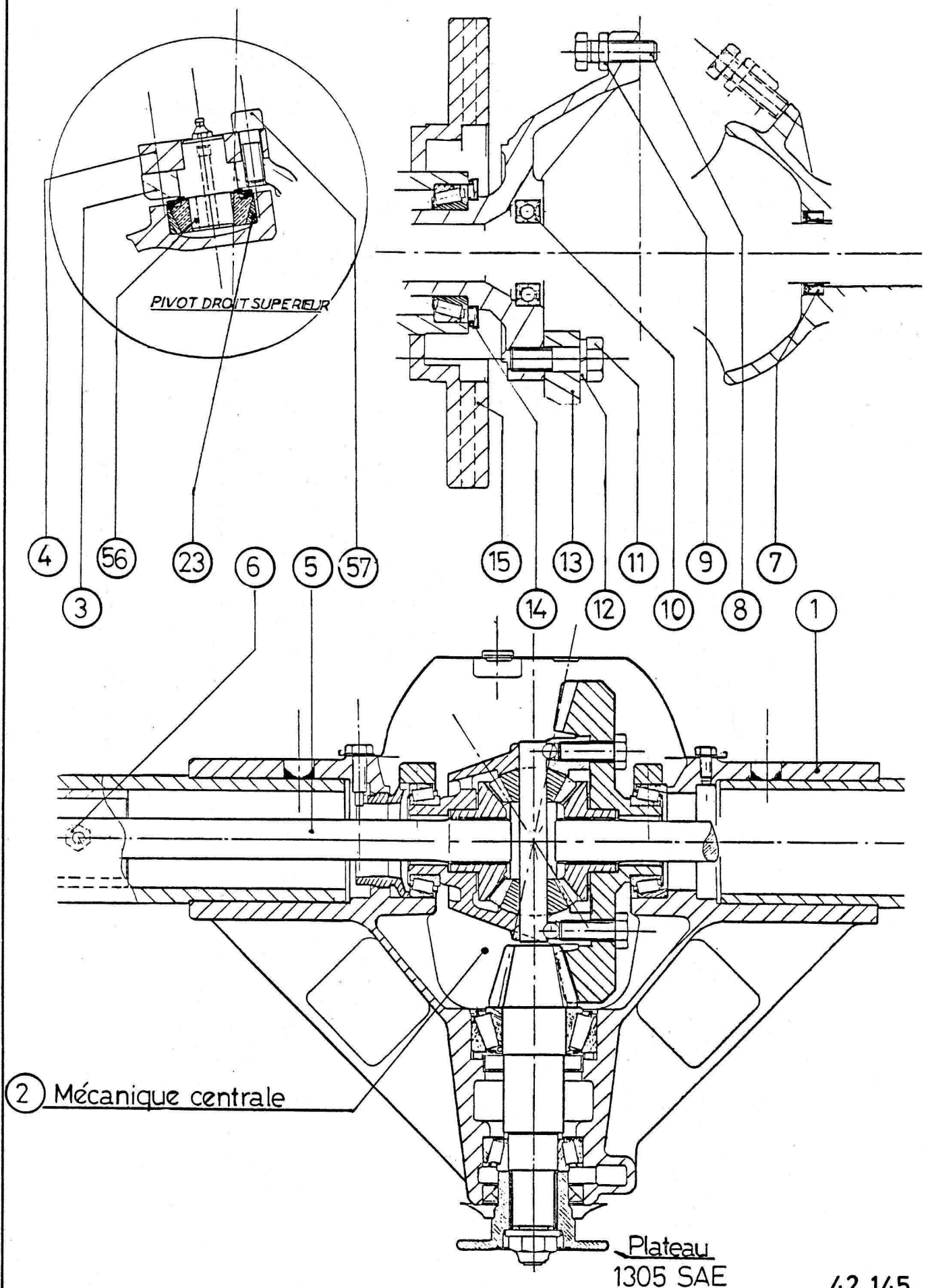

Plaque N de série

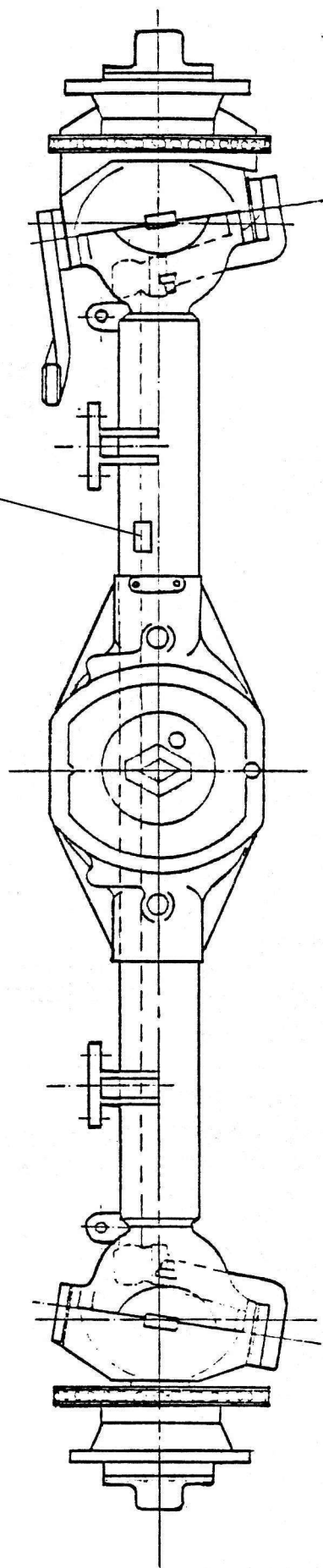

48
43
50
51
53

52

49
54

Pièces d'origine R.V.I

PONT AVANT N° 42145

(N° Série depuis le N° 98)

REP. :	Qté :	DESIGNATION	REFERENCE :
:	:	:	PF :
1 :	1 :	Corps de pont	42163 :
2 :	1 :	Ensemble mécanique pont 7x41 ou 9x39	RVI :
3 :	1 :	Boitier de fusée droite	42164 :
4 :	1 :	Bride supérieure droite	42095 :
5 :	2 :	Arbre de transmission	42096 :
6 :	1 :	Reniflard	RVI :
7 :	2 :	Bague à levres	42097 :
8 :	2 :	Vis HM 12 x 40 qualité 8.8	:
9 :	2 :	Ecrou Hm M12	:
10 :	2 :	Roulement à billes	42098 :
11 :	4 :	Vis HM 14 x 1,50 qualité 12.9	42099 :
12 :	4 :	Rondelle GROWER W 14	:
13 :	2 :	Etrier de frein G et D	:
14 :	2 :	Joint à lèvre	42100 :
15 :	2 :	Disque ventille	42165 :
16 :	1 :	Levier de direction	42102 :
17 :	1 :	Boitier de fusée gauche	42166 :
18 :	4 :	Graisser droit embout sphérique	42104 :
19 :	2 :	Tourillon supérieur	42167 :
20 :	4 :	Vis CHC M 12 x 25 qualité 10.9	:
21 :	4 :	Joint à lèvre	42168 :
22 :	:	:	:
23 :	2 :	Cuvette de roulement conique	42108 :
24 :	20 :	CHC M 10 x 25 qualité 10.9	:
25 :	:	:	:
26 :	2 :	Moyeu porte jante	42169 :
27 :	10 :	Goujon de roue DIA 18 x 150	42111 :
28 :	:	:	:
29 :	10 :	Ecrou de roue M 18 x 150	RVI :
30 :	:	:	:
31 :	:	:	:
32 :	2 :	Moyeu décrabotable	42146 :
33 :	2 :	Ecrou de fusée	42114 :
34 :	:	:	:
35 :	2 :	Vis CHC M 8 x 35 qualité 8.8	:
36 :	2 :	Rondelle bout d'arbre	42170 :
37 :	20 :	Vis CHC M 10 x 35 qualité 10.9	:
38 :	:	:	:
39 :	:	:	:
40 :	4 :	Roulement à rouleaux coniques	42119 :
41 :	8 :	Vis CHC M 12 x 30 qualité 10.9	:

REP.:	Qté	DESIGNATION	REFERENCE PF
42 :	2	: Tourillon inférieur	: 42171
43 :	1	: Levier de connection gauche	: 42121
44 :	2	: Roulement à rouleaux coniques	: 42172
45 :	2	: Rondelle entretoise	: 42173
46 :	2	: Joint homocinétique LOBRO	: 42083
47 :	2	: Jeu de cales de réglage	: 42174
48 :	2	: Rotule droite DIA M 24 x 150	: RVI
49 :	1	: Rotule gauche DIA M 24 x 150	: RVI
50 :	2	: Ecrou HM 10	:
51 :	2	: Collier de serrage	: RVI
52 :	1	: Barre de connection	: 42125
53 :	2	: Vis HM 10 x 50 CL 88	:
54 :	1	: Levier de connection droit	: 42126
55 :	:	:	:
56 :	2	: Clavette parallèle 8 x 7 x 15	: 42128
57 :	4	: Vis CHC M 12 x 30 CL 10.9	:
58 :	:	:	:
59 :	:	:	:
60 :	:	:	:
61 :	2	: Circlips	: 42175
62 :	2	: Bague à lèvre	: 42176
:	:	:	:
:	:	: Corps de pont équipé Rep. 1.2	: 42160
:	:	:	:
:	:	: Transmission complète Rep. 5.46 D ou G	: 42157
:	:	:	:
:	:	: Pochette de joint rep. 7.14.21.62	: 42161
:	:	:	:
:	:	: Kit pivot Rep. 19.21.22.23.42.44.61 D ou G	: 42162
:	:	:	:

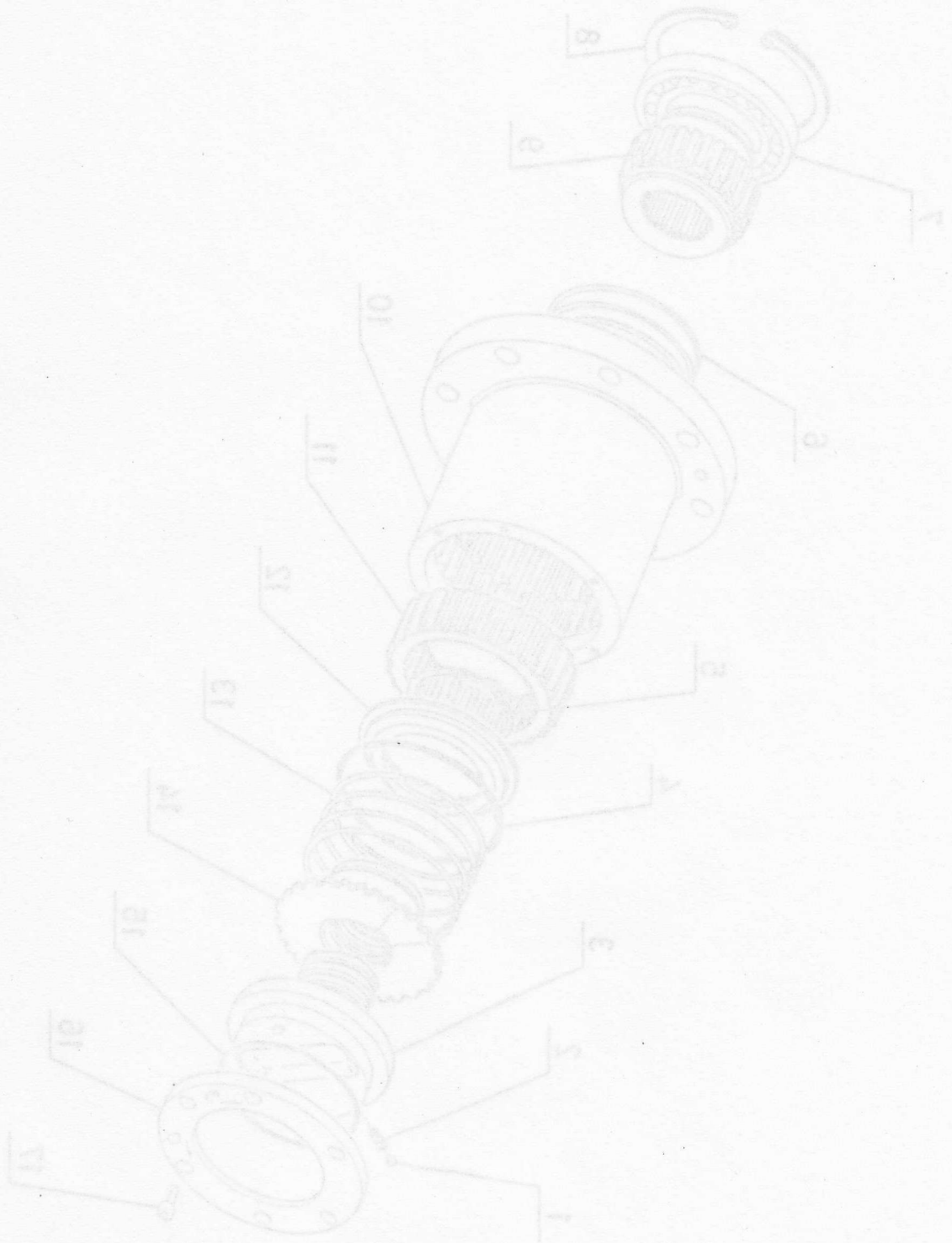

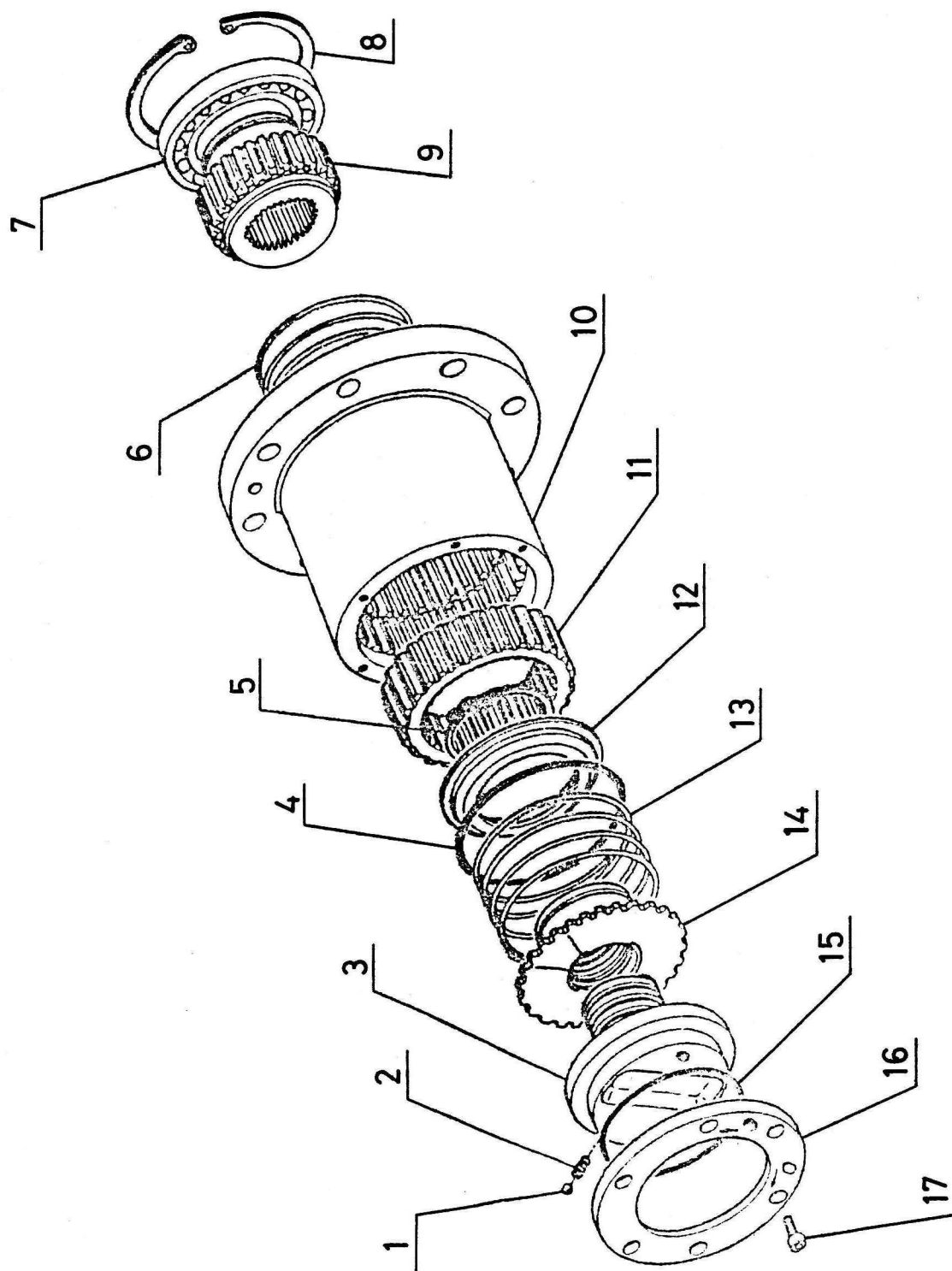

MOYEU DECRABOTABLE N° 42146

(Pour pont N° Série depuis le 98)

REP. :	Qté :	DESIGNATION	REFERENCE :
			PF :
1 :	1 :	Bille	non géré :
2 :	1 :	Ressort	" " :
3 :	1 :	Poignée de commande	" " :
4 :	1 :	Jonc	" " :
5 :	1 :	Circlips	" " :
6 :	1 :	Ressort	" " :
7 :	1 :	Roulement	" " :
8 :	1 :	Circlips	" " :
9 :	1 :	Moyeu interne	" " :
10 :	1 :	Corps	" " :
11 :	1 :	Embrayage	" " :
12 :	1 :	Flasque	" " :
13 :	1 :	Ressort	" " :
14 :	1 :	Bague de poussée	" " :
15 :	1 :	Joint	" " :
16 :	1 :	Couvercle	" " :
17 :	6 :	Vis	non géré :
:	:		:

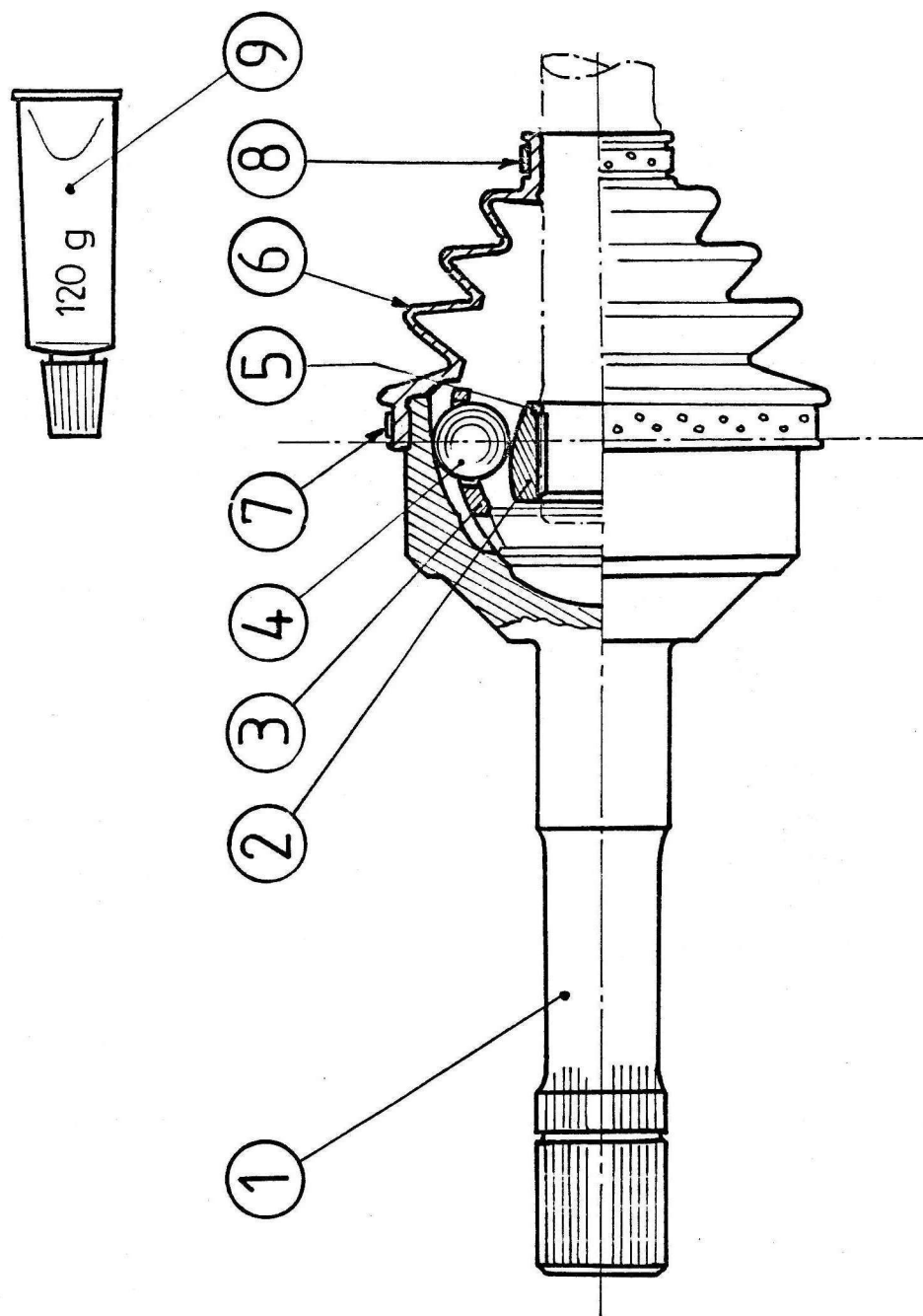

JOINT HOMOCINETIQUE N° 42088

=====

REP. :	Qté :	DESIGNATION	REFERENCE :
:	:	:	PF :
1 :	1 :	Arbre	non géré :
2 :	1 :	Rotule cannelée	" " :
3 :	1 :	Cage à billes	" " :
4 :	6 :	Bille diam. 19,05	" " :
5 :	1 :	Anneau d'arrêt	non géré :
6 :	1 :	Soufflet	42090 :
7 :	1 :	Collier	42091 :
8 :	1 :	Collier	42092 :
9 :	1 :	Tub. de graisse	42093 :
:	:	:	: