

Gruppo  
Group

20

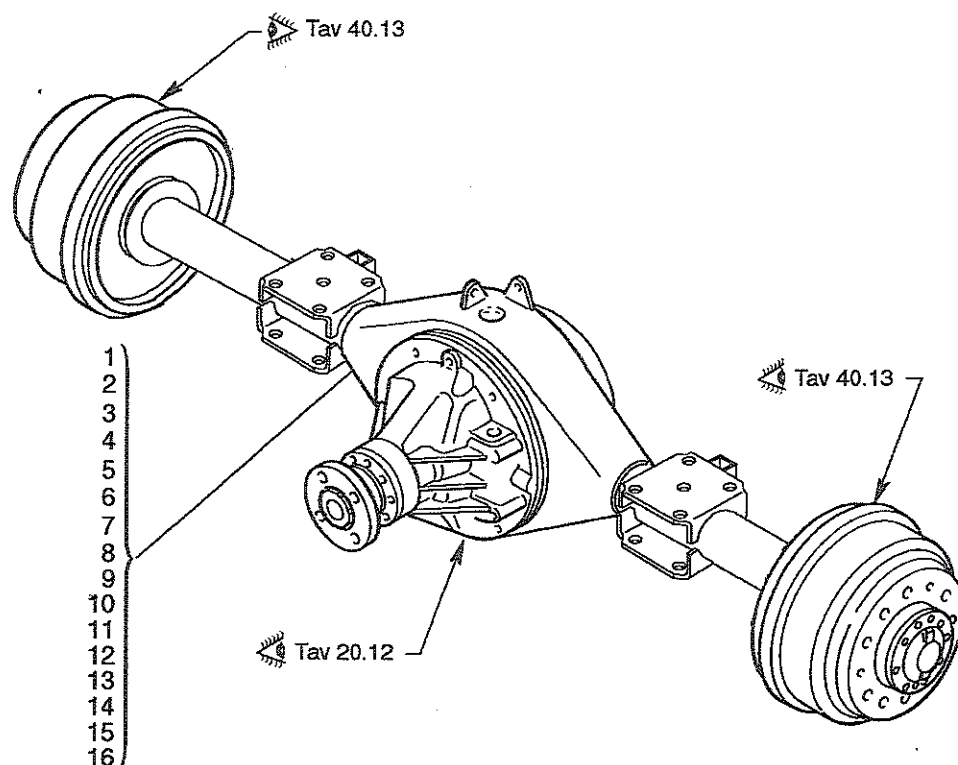

**BREMACH**

Ponte posteriore completo

Complete rear axle

TAV. **20.11**

BRICK Ed. 04 / 2001

N. Pos.	COD.	DENOMINAZIONE	Q.ty	DESCRIPTION	Da matricola Serial number
1	PONTP00084	Ponte BRICK PO 3,5 20M 9/46	1	Axle	200001
2	PONTP00085	Ponte BRICK PO 3,5 20M 9/46 BL	1	Axle	200001
3	PONTP00086	Ponte BRICK PO 3,5 5M 9/46	1	Axle	200001
4	PONTP00087	Ponte BRICK PO 3,5 5M 9/46 BL	1	Axle	200001
5	PONTP00088	Ponte BRICK PO 5,0 20M 9/46	1	Axle	200001
6	PONTP00089	Ponte BRICK PO 5,0 20M 9/46 BL	1	Axle	200001
7	PONTP00090	Ponte BRICK PO 5,0 5M 9/46	1	Axle	200001
8	PONTP00091	Ponte BRICK PO 5,0 5M 9/46 BL	1	Axle	200001
9	PONTP00056	Ponte BRICK PO 3,5 20M 10/45	1	Axle	200001
10	PONTP00060	Ponte BRICK PO 3,5 20M 10/45 BL	1	Axle	200001
11	PONTP00058	Ponte BRICK PO 3,5 5M 10/45	1	Axle	200001
12	PONTP00057	Ponte BRICK PO 3,5 5M 10/45 BL	1	Axle	200001
13	PONTP00061	Ponte BRICK PO 5,0 20M 10/45	1	Axle	200001
14	PONTP00059	Ponte BRICK PO 5,0 20M 10/45 BL	1	Axle	200001
15	PONTP00092	Ponte BRICK PO 5,0 5M 10/45	1	Axle	200001
16	PONTP00093	Ponte BRICK PO 5,0 5M 10/45 BL	1	Axle	200001

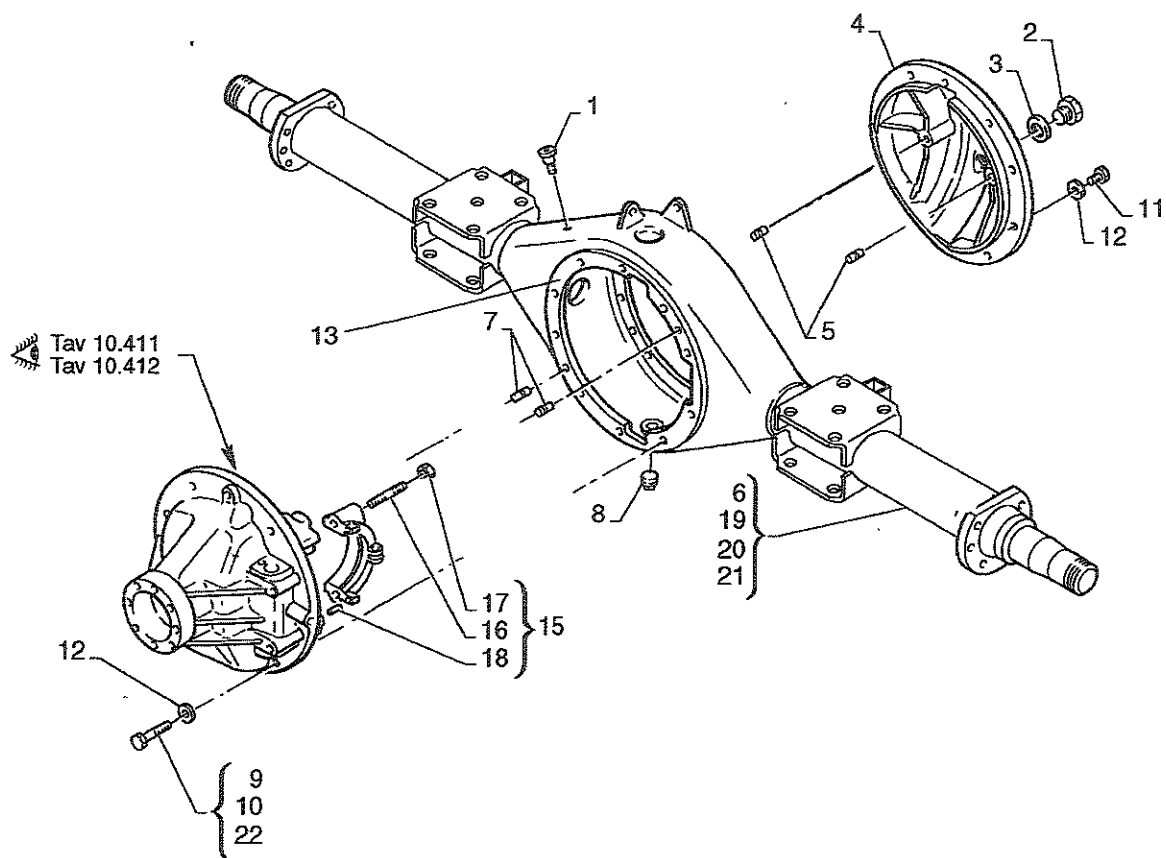

**BREMACH**

Ponte posteriore (struttura portante)

Rear axle (cerryng structure)

TAV. **20.12**

BRICK Ed. 04 / 2001

N. Pos.	COD.	DENOMINAZIONE	Q.ty	DESCRIPTION	Da matricola Serial number
1	80751	Tappo sfiato	1	Plug	200001
2	80753	Tappo carico olio	1	Plug	200001
3	80754	Guarnizione tappo carico olio	1	Gasket	200001
4	90A2008	Calotta chiusura differenziale	1	Calotte	200001
5	90A2010	Spina di centraggio	2	Pin	200001
6	OSSAP00050	Armatura ponte posteriore ( 35 )	1	Rear axle case	200001
7	90A4008	Spina di centraggio	2	Pin	200001
8	A7005	Tappo M 20x1 dim. 9065.8	1	Plug	200001
9	201023	Vite M 8x30	6	Bolt	200001
10	201032	Vite M 8x80	2	Bolt	200001
11	201026	Vite M 8x40	10	Bolt	200001
12	203003	Rondella 8x16x1	20	Washer	200001
13	83550	Sigillante (Sui due lati)	1	Siling	200001
15	90A9208	Assieme campana differenziale	1	Differential assy	200001
16	90A2032	. Prigioniero	4	. Stud	200001
17	202114	. Dado autobloccante	4	. Self-locking nut	200001
18	80473	. Spina	4	. Pin	200001
19	OSSAP00055	Armatura ponte posteriore (35 - 5M)	1	Rear axle case	200001
20	OSSAP00051	Armatura ponte posteriore ( 50 )	1	Rear axle case	200001
21	OSSAP00058	Armatura ponte posteriore (50 - 5M)	1	Rear axle case	200001
22	201024	Vite M 8x35	2	Bolt	200001

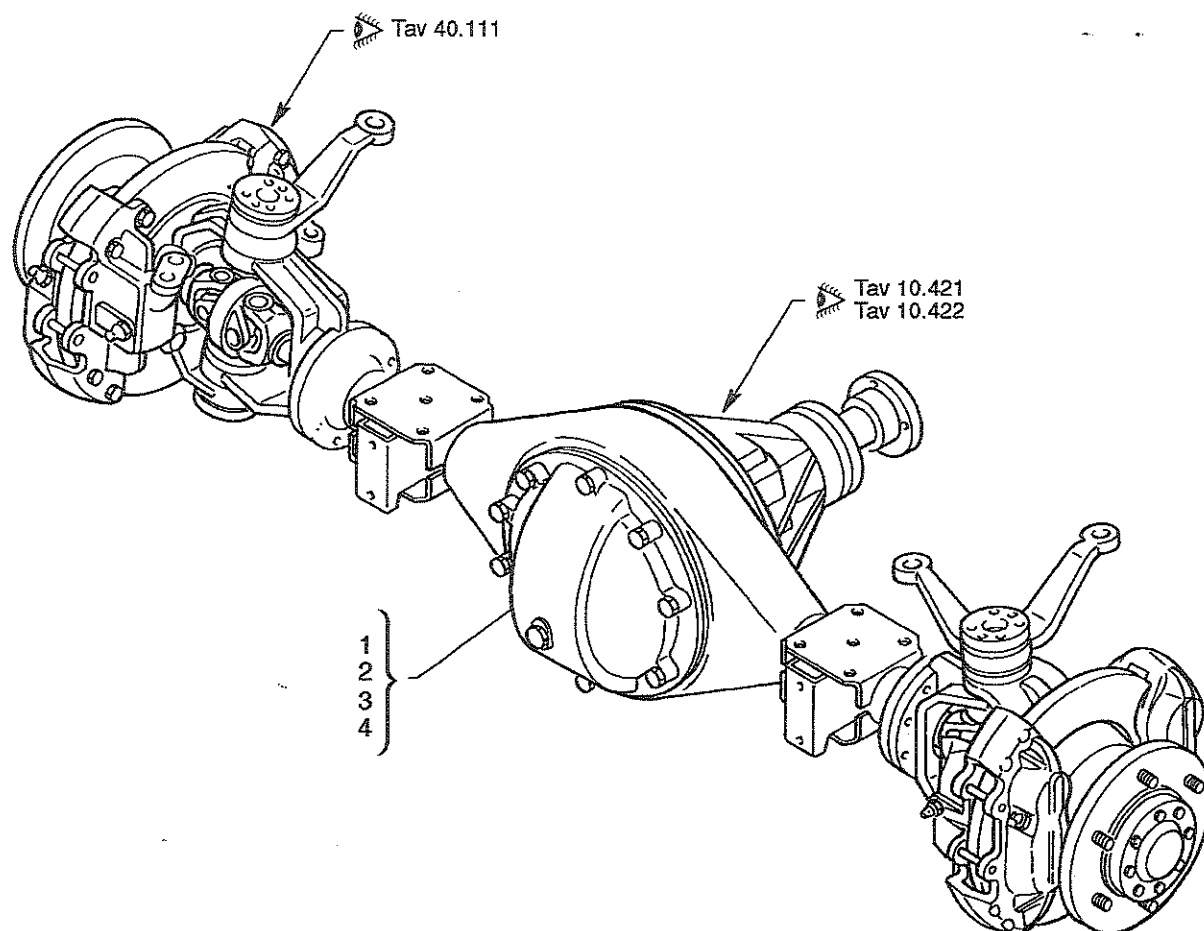

**BREMACH**

Ponte anteriore completo

Complete front axle

TAV. **20.21**

BRICK Ed. 04 / 2001

N. Pos.	COD.	DENOMINAZIONE	Q.ty	DESCRIPTION	Da matricola Serial number
1	PONTA00055	Ponte anteriore BRICK 4x4 9/46	autoventilato 1	Axle	200001
2	PONTA00056	Ponte anteriore BRICK 4x4 9/46 BL.	autoventilato 1	Axle	200001
3	PONTA00050	Ponte anteriore BRICK 4x4 10/45	autoventilato 1	Axle	200001
4	PONTA00053	Ponte anteriore BRICK 4x4 10/45 BL.	autoventilato 1	Axle	200001

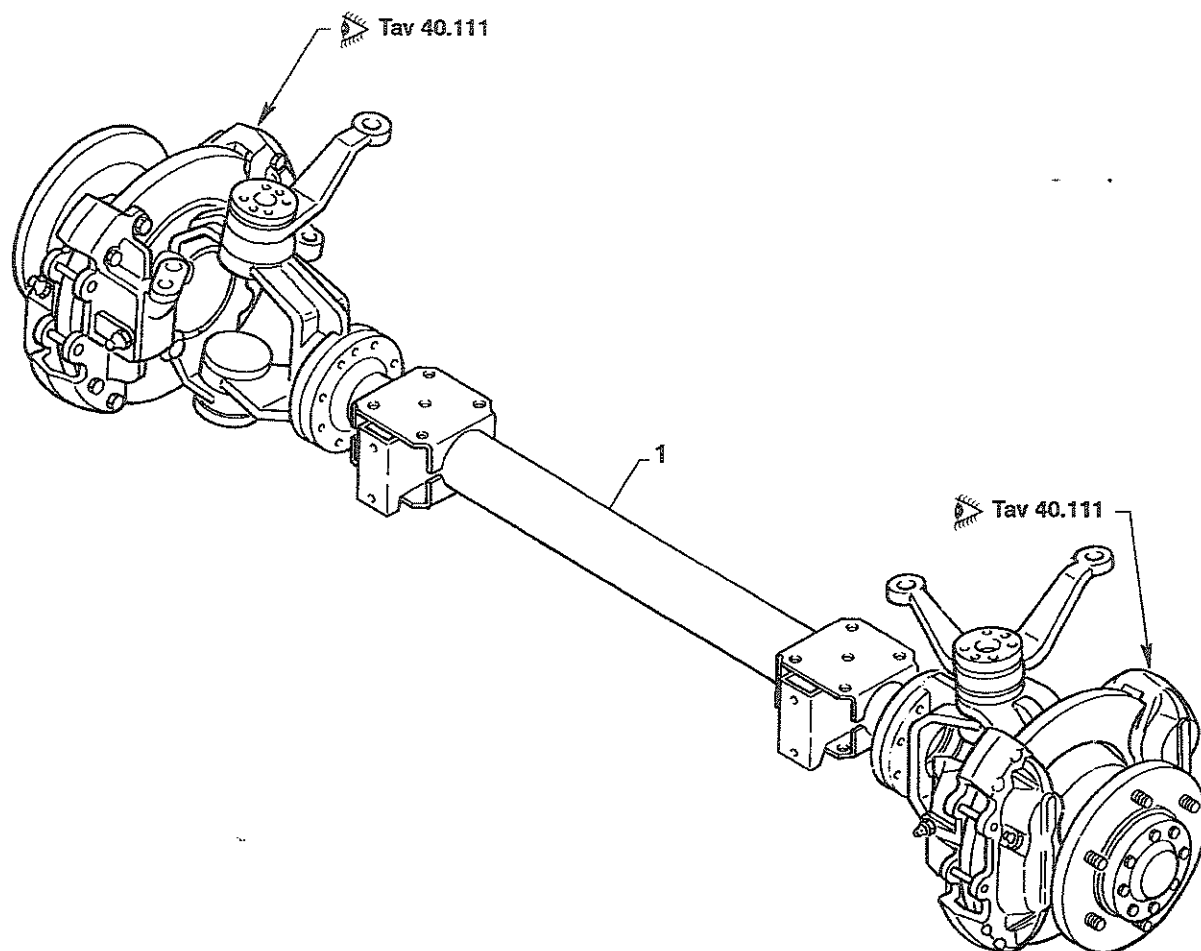



**BREMACH**

Ponte anteriore completo

Complete front axle

TAV. **20.213**

BRICK Ed. 04 / 2001

N. Pos.	COD.	DENOMINAZIONE	Q.ty	DESCRIPTION	Da matricola Serial number
1	PONTA00000	Ponte	1	Axle	200001

**BREMACH**

Ponte anteriore (struttura portante)

Front axle (carryng structure)

TAV. **20.221**

BRICK Ed. 04 / 2001

N. Pos.	COD.	DENOMINAZIONE	Q.ty	DESCRIPTION	Da matricola Serial number
1	A7005	Tappo M 20x1,5	1	Plug	200001
2	201023	Vite M 8x30	6	Bolt	200001
3	201024	Vite M 8x35	2	Bolt	200001
4	201026	Vite M 8x40	10	Bolt	200001
5	201032	Vite M 8x80	2	Bolt	200001
6	203003	Rondella 8x16x1,9	20	Washer	200001
7	80751	Tappo sfiato	1	Plug	200001
8	80753	Tappo carico olio	1	Plug	200001
9	80754	Guarnizione tappo 20x30x2	1	Gasket	200001
10	90A2008	Calotta bloccaggio differenziale	1	Calotte	200001
11	90A4008	Spina di centraggio	2	Pin	200001
12	90A2010	Spina di centraggio	2	Pin	200001
13	OSSAN00050	Armatura ponte anteriore 4x4	1	Front axle case	200001
14	90A9208	Assieme campana differenziale	1	Differential assy	200001
15	90A2032	. Prigioniero	4	. Stud	200001
16	202110	. Dado autobloccante	4	. Self-locking nut	200001
17	80473	. Spina	4	. Pin	200001
18	83550	Sigillante ( sui due lati )	1	Silling	200001
20	202004	Dado M8 UNI 5587-68	8	Nut	200001

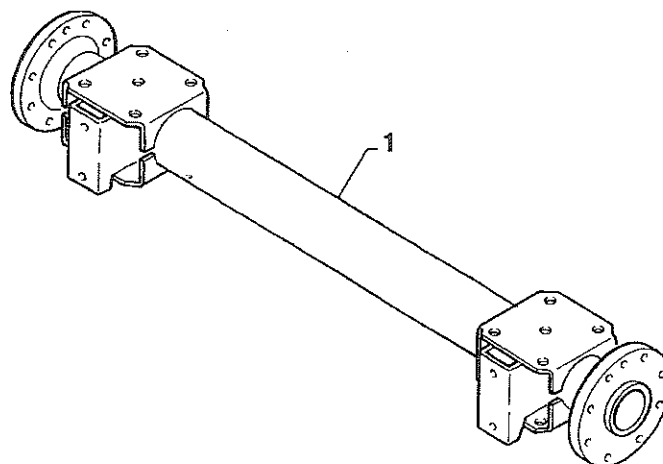

**BREMACH**

Ponte anteriore (struttura portante)

Front axle (cerryng structure)

**TAV. 20.222**

BRICK Ed. 04 / 2001

N. Pos.	COD.	DENOMINAZIONE	Q.ty	DESCRIPTION	Da matricola Serial number
1	OSSAN00000	Struttura ponte anteriore	1	Front axle structure	200001

Gruppo  
Group

3 0

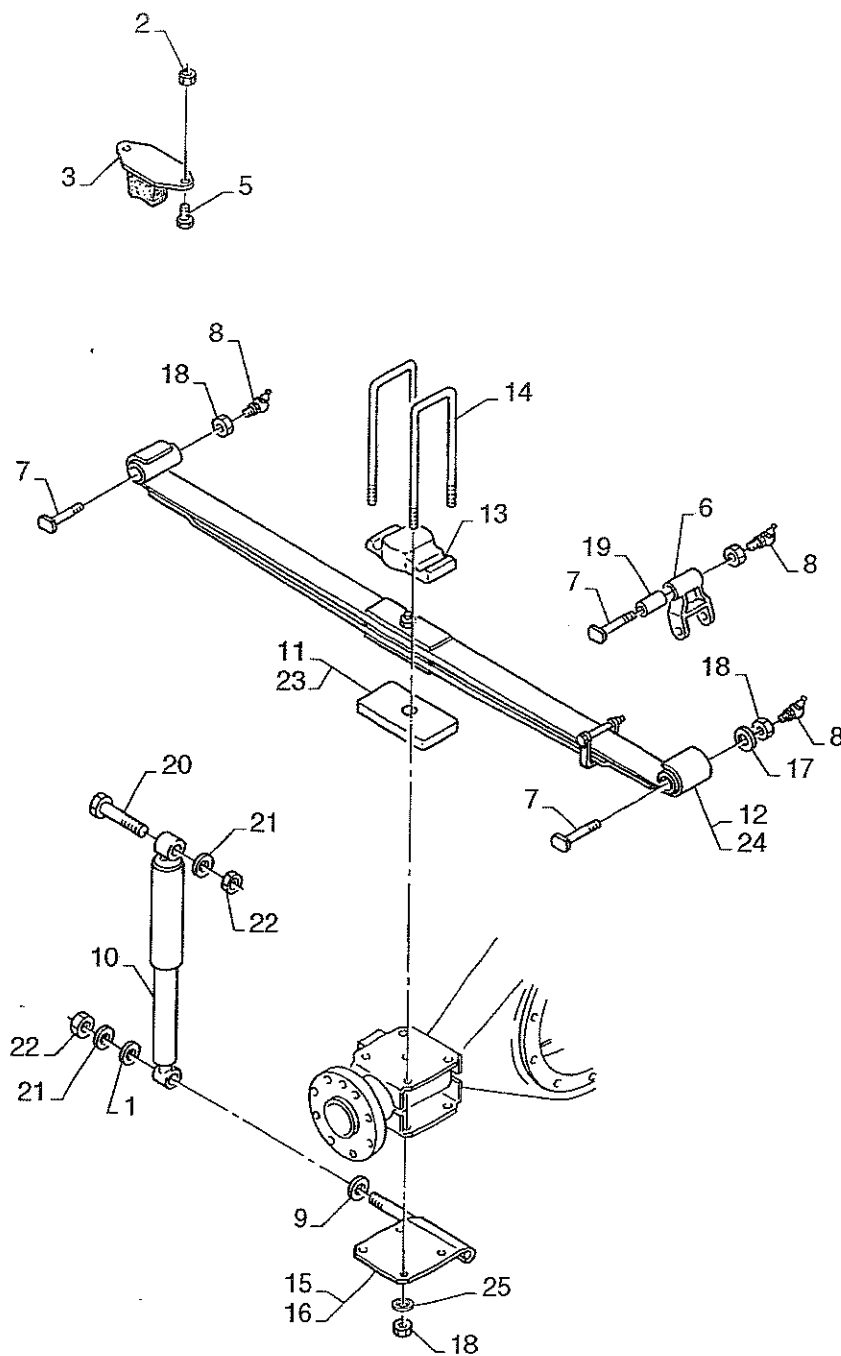

**BREMACH**Sospensione anteriore  
Front-wheel suspension**TAV. 30.11**

BRICK Ed. 04 / 2001

N. Pos.	COD.	DENOMINAZIONE	Q.ty	DESCRIPTION	Da matricola Serial number
1	203109	Rondella piana	2	Washer	200001
2	202102	Dado M8 autobloccante	4	Self-locking nut	200001
3	90A1001	Tampone	2	Plug	200001
5	201022	Vite M 8x25	4	Bolt	200001
6	B6036	Biella balestre telaio	2	Rod	200001
7	B6035	Spinotto attacco balestra	6	Connector	200001
8	D4032	Ingrassatore	6	Fitting	200001
9	90A1007	Rondella per ammortizzatore	2	Washer	200001
10	92B1006	Ammortizzatore anteriore	2	Shock absorber	200001
11	90B9103	Distanziale balestra H=25 (35 q.li)	2	Spacer	200001
12	90A9411	Assieme balestra anteriore e bussola (35 q.li)	2	Front spring assy and bush	200001
13	90A1009	Piastra battuta tampone	2	Plate	200001
14	90B1002	Cavallo di collegamento	4	U-Bolt	200001
15	90A1025D	Piastra per ammortizzatore destro	1	Plate	200001
16	90A1025S	Piastra per ammortizzatore sinistro	1	Plate	200001
17	203005	Rondella 12x24x2,8	4	Washer	200001
18	202104	Dado M12	14	Nut	200001
19	B6037	Boccola	2	Bushing	200001
20	201060	Vite M 16x65	2	Bolt	200001
21	203201	Ranella 17x27x3,5	4	Washer	200001
22	202008	Dado M16	4	Nut	200001
23	90B9102	Distanziale balestra H=15 (45 q.li)	2	Spacer	200001
24	90A9413	Assieme balestra anteriore e bussola (45 q.li)	2	Front spring assy and bush	200001
25	203005	Rondella	1	Washer	200001

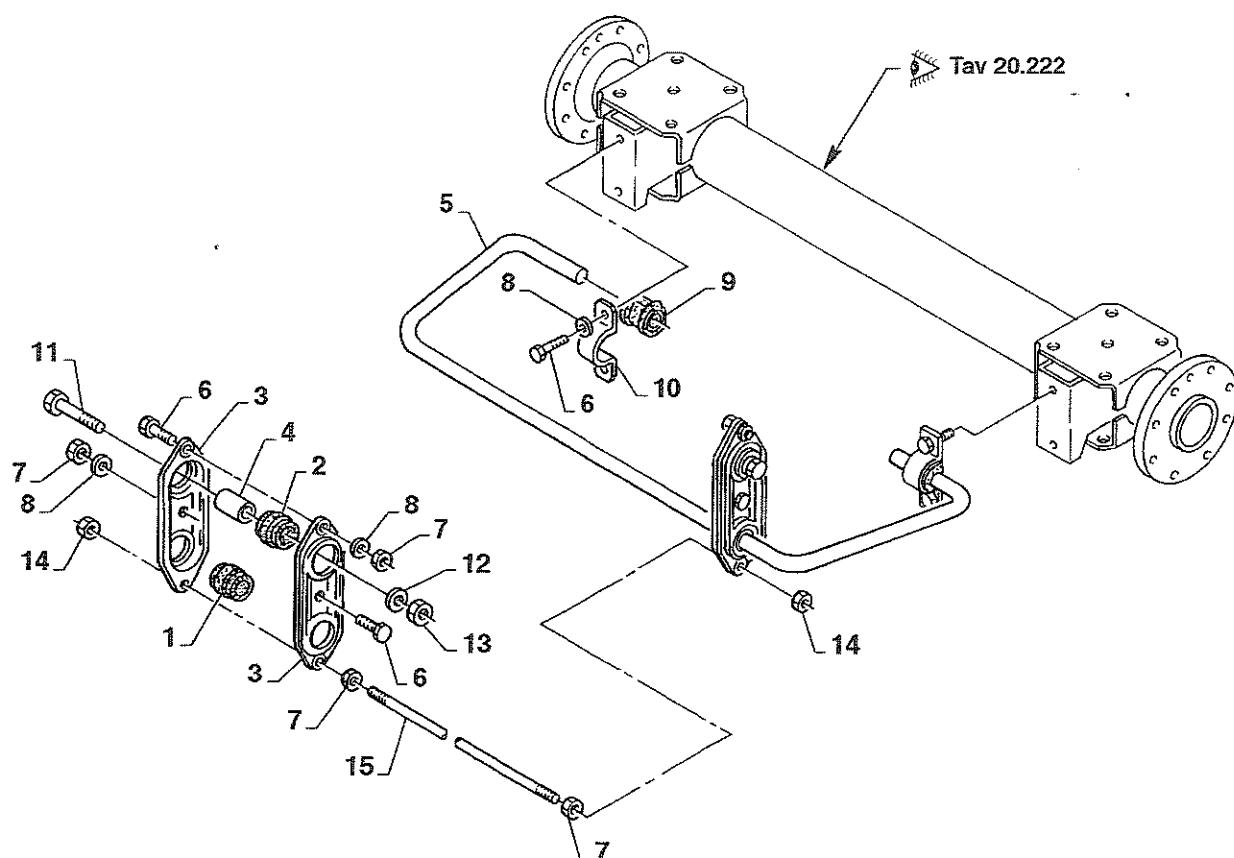



**BREMACH**

Barra stabilizzatrice anteriore

Front main anti-roll bar

**TAV. 30.121**

BRICK Ed. 04 / 2001

N. Pos.	COD.	DENOMINAZIONE	Q.ty	DESCRIPTION	Da matricola Serial number
1	B6014	Gommino	2	Rubber	200001
2	B6015	Gommino	2	Rubber	200001
3	B6016	Semi biella	4	Mal rod	200001
4	B6017	Bussola biella	2	Bush	200001
5	90B1001	Barra di torsione	1	Torsion bear	200001
6	201040	Vite M 10x20	8	Bolt	200001
7	202005	Dado M 10	6	Nut	200001
8	203004	Rondella conica elastica	8	Washer	200001
9	B6013	Gommino	2	Rubber	200001
10	B6012	Cavallotto	2	Rubber	200001
11	201061	Vite M 16x80	2	Bolt	200001
12	203201	Rondella 17x27x3,5	2	Washer	200001
13	202008	Dado M16	2	Nut	200001
14	202103	Dado	2	Nut	200001
15	90B1005	Perno collegamento bielle / barra torsione	1	Pin	200001



**BREMACH**

Barra stabilizzatrice anteriore

Front main anti-roll bar

**TAV.30.122**

BRICK Ed. 04 / 2001

N. Pos.	COD.	DENOMINAZIONE	Q.ty	DESCRIPTION	Da matricola Serial number
1	B6014	Gommino barra biella	2	Rubber	200001
2	B6015	Gommino biella telaio	2	Rubber	200001
3	B6016	Semi biella	4	Malf rod	200001
4	B6017	Bussola biella	2	Bush	200001
5	90B1001	Barra di torsione	1	Torsion bear	200001
6	201040	Vite M 10x20	8	Bolt	200001
7	202005	Dado M 10	6	Nut	200001
8	203004	Rondella conica elastica	8	Washer	200001
9	B6013	Gommino barra ponte	2	Rubber	200001
10	B6012	Cavallotto barra torsione ponte	2	Rubber	200001
11	201061	Vite M 16x80	2	Bolt	200001
12	203201	Rondella 17x27x3,5	2	Washer	200001
13	202008	Dado M16	2	Nut	200001
14	202103	Dado	2	Nut	200001
15	90B1005	Perno collegamento bielle barra torsione	1	Pin	200001
16	B6028	Distanziale barra stabilizzatrice	2	Spacer	200001
17	201042	Vite M 10x30	4	Bolt	200001

**BREMACH**Barra stabilizzatrice anteriore  
Front main anti-roll bar**TAV.30.122**

BRICK Ed. 04 / 2001

N. Pos.	COD.	DENOMINAZIONE	Q.ty	DESCRIPTION	Da matricola Serial number
1	B6014	Gommino barra biella	2	Rubber	200001
2	B6015	Gommino biella telaio	2	Rubber	200001
3	B6016	Semi biella	4	Half rod	200001
4	B6017	Bussola biella	2	Bush	200001
5	90B1001	Barra di torsione	1	Torsion bear	200001
6	201040	Vite M 10x20	8	Bolt	200001
7	202005	Dado M 10	6	Nut	200001
8	203004	Rondella conica elastica	8	Washer	200001
9	B6013	Gommino barra ponte	2	Rubber	200001
10	B6012	Cavallotto barra torsione ponte	2	Rubber	200001
11	201061	Vite M 16x80	2	Bolt	200001
12	203201	Rondella 17x27x3,5	2	Washer	200001
13	202008	Dado M16	2	Nut	200001
14	202103	Dado	2	Nut	200001
15	90B1005	Perno collegamento bielle barra torsione	1	Pin	200001
16	B6028	Distanziale barra stabilizzatrice	2	Spacer	200001
17	201042	Vite M 10x30	4	Bolt	200001

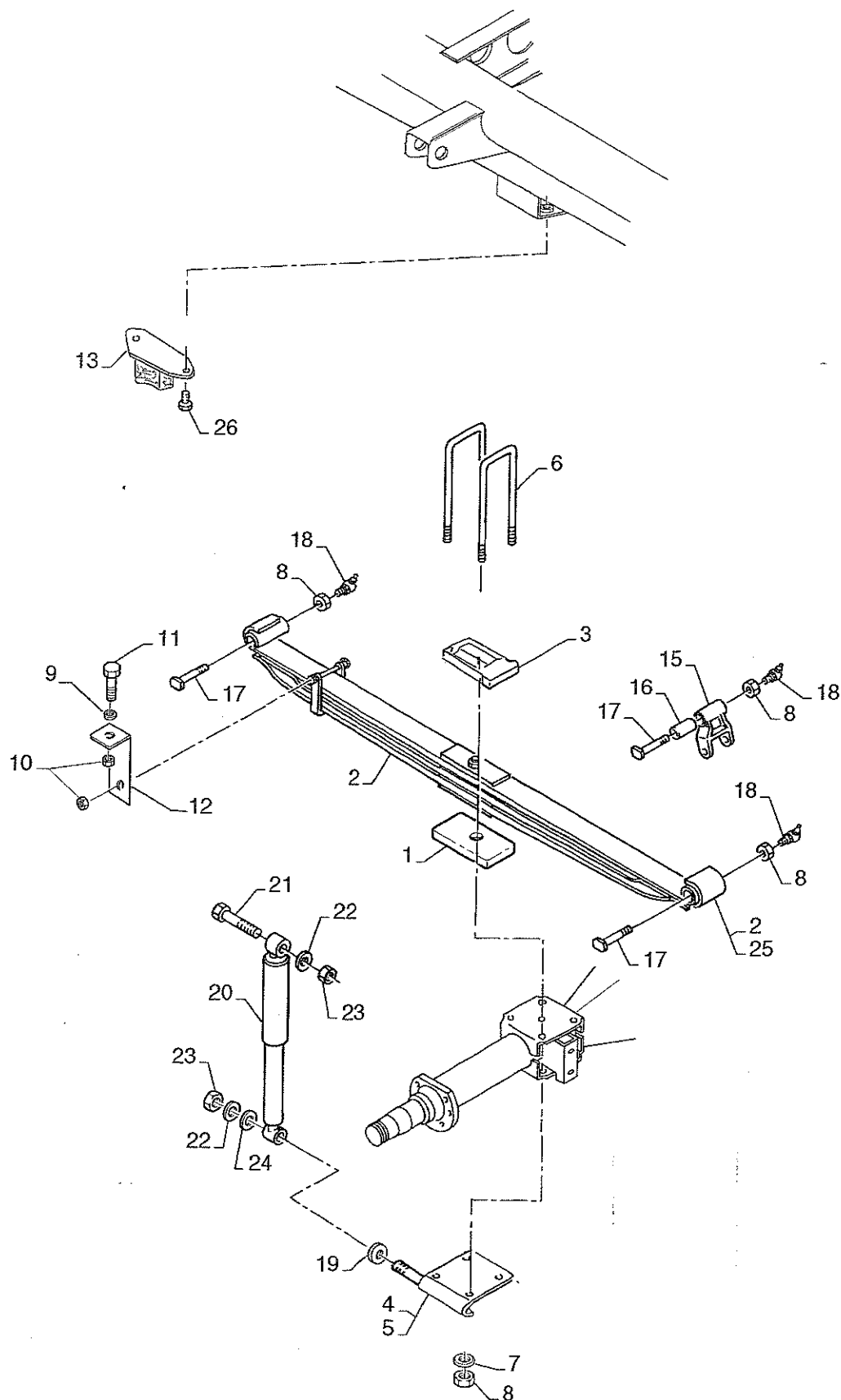

N. Pos.	COD.	DENOMINAZIONE	Q.ty	DESCRIPTION	Da matricola Serial number
1	90B9103	Assieme distanziale balestra H=25 (35 q.li)	2	Spacer	200001
2	90A9412	Balestra posteriore con bussole(35 q.li)	2	Suspension leaf spring	200001
3	90A1011	Piastra balestra	2	Plate	200001
4	90A1025D	Piastra ammortizzatore destra	1	Plate	200001
5	90A1025S	Piastra ammortizzatore sinistra	1	Plate	200001
6	90A1005	Cavallotto balestra	4	Rubber	200001
7	203005	Rondella elastica 12x24x2,8	4	Washer	200001
8	202104	Dado M12 autobloccante	8	Nut	200001
9	203003	Rondella elastica 8x16x1,9	2	Washer	200001
10	202004	Dado M8	4	Nut	200001
11	201020	Vite M 8x16	2	Bolt	200001
12	90L4007	Supporto cavo freno a mano	2	Support	200001
13	90A1001	Tampone	2	Plug	200001
15	B6036	Biella balestra telaio	2	Rod	200001
16	B6037	Boccola	2	Bushing	200001
17	B6035	Spinotto attacco balestra	6	Connector	200001
18	D4032	Ingrassatore	12	Fitting	200001
19	90A1007	Rondella per ammortizzatore	2	Washer	200001
20	90A1034	Ammortizzatore posteriore	2	Shock absorber	200001
21	201060	Vite M 16x25	2	Bolt	200001
22	203201	Rosetta 17x27x3,5	4	Washer	200001
23	202008	Dado M16	4	Nut	200001
24	203109	Rondella piana	2	Washer	200001
25	90A9414	Balestra posteriore e bussole (45 q.li)	2	Suspension leaf spring	200001
26	201022	Vite M 8x25	4	Bolt	200001
27	202102	Dado M8 autobloccante	4	Self-locking nut	200001

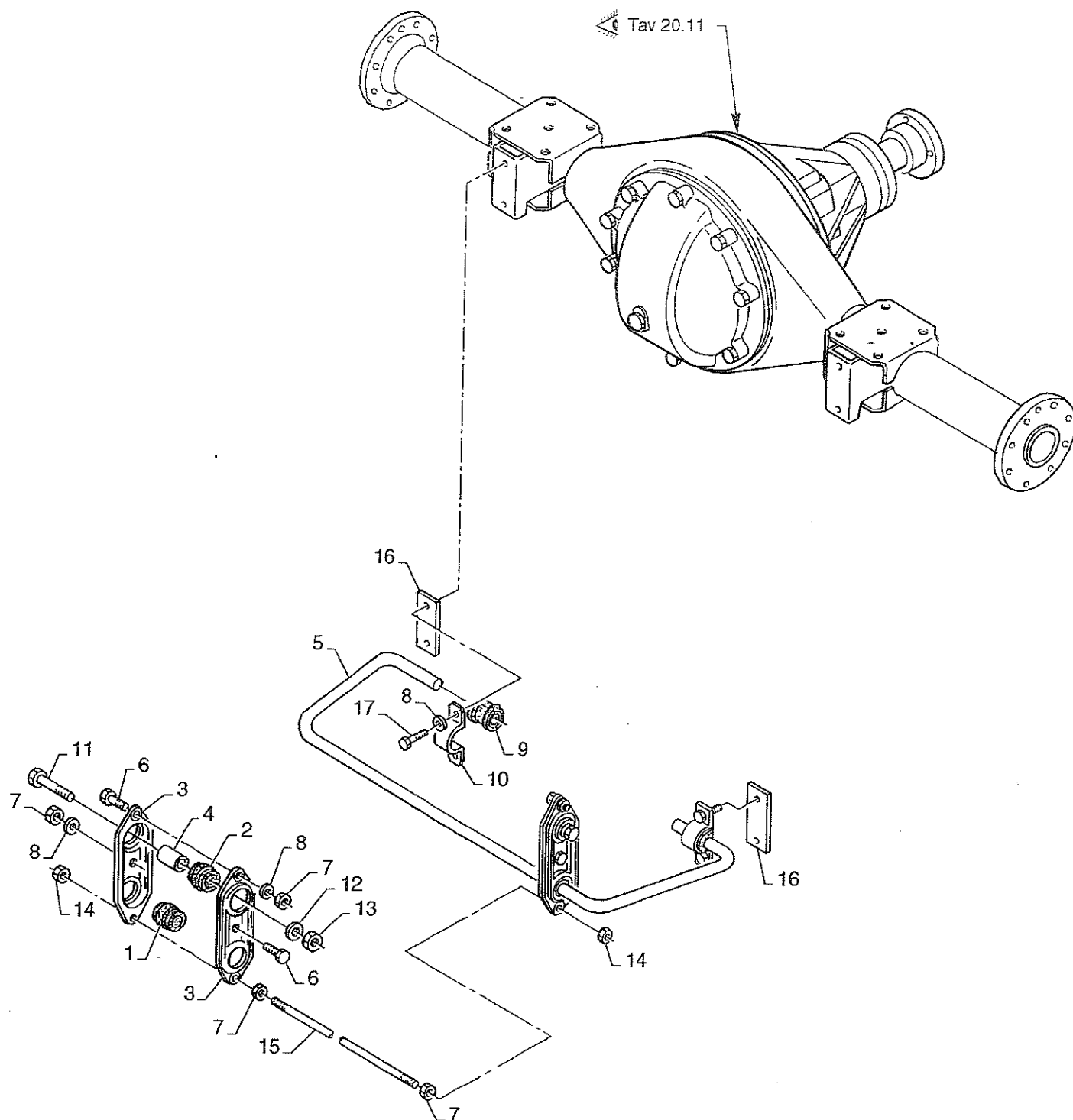

N. Pos.	COD.	DENOMINAZIONE	Q.ty	DESCRIPTION	Da matricola Serial number
1	B6014	Gommino barra biella	2	Rubber	200001
2	B6015	Gommino biella telaio	2	Rubber	200001
3	B6016	Semi biella	4	Malif rod	200001
4	B6017	Bussola biella	2	Bush	200001
5	92A1001	Barra di torsione	1	Torsion bear	200001
6	201040	Vite M 10x20	8	Bolt	200001
7	202005	Dado M 10	6	Nut	200001
8	203004	Rondella conica elastica	8	Washer	200001
9	B6013	Gommino barra ponte	2	Rubber	200001
10	B6012	Cavallotto barra torsione ponte	2	Rubber	200001
11	201061	Vite M 16x80	2	Bolt	200001
12	203201	Rondella 17x27x3,5	2	Washer	200001
13	202008	Dado M16	2	Nut	200001
14	202103	Dado	2	Nut	200001
15	90B1029	Perno collegamento bielle barra torsione	1	Pin	200001
16	B6028	Distanziale barra stabilizzatrice	2	Spacer	200001
17	201042	Vite M 10x30	4	Bolt	200001



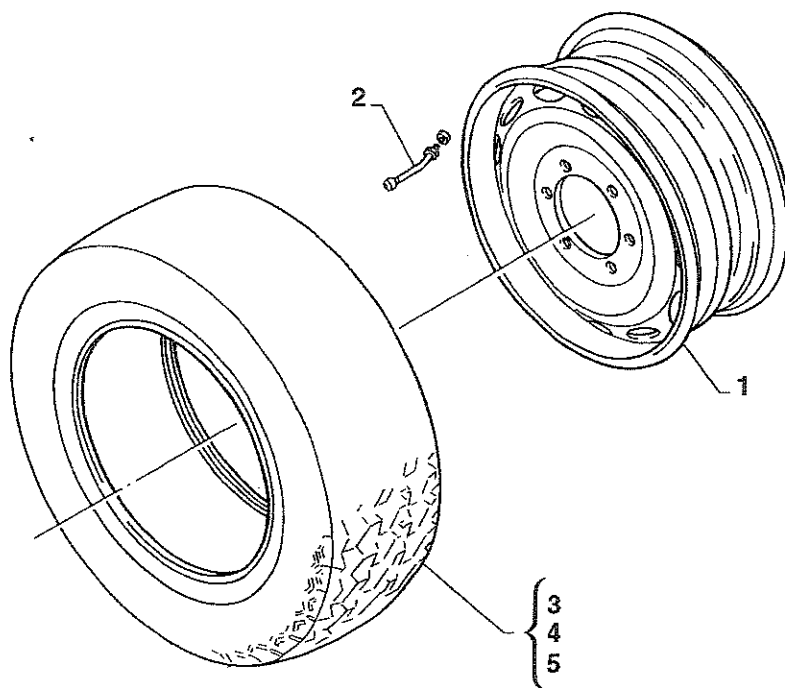

**BREMACH**Cerchi e ruote  
Rims and wheelsTAV. **30.3**

BRICK Ed. 04 / 2001

N. Pos.	COD.	DENOMINAZIONE	Q.ty	DESCRIPTION	Da matricola Serial number
1	90C5001	Cerchione 17,5x6,00	4	Rim	200001
2	90C5005	Valvola R 17,5x6,00	4	Valve	200001
3	90C5002	Pneumatico 8.5 R 17,5	4	Tyre	200001
4	90C5011	Pneumatico tubeless 225/75 R 17,5	4	Tyre	200001
5	90C5010	Pneumatico tubeless 215/75 R 17,5	4	Tyre	200001

Gruppo  
Group

4 0



N. Pos.	COD.	DENOMINAZIONE	Q.ty	DESCRIPTION	Da matricola Serial number
1	E4024	Supporto sterzo	1	Steering support	200001
2	201011	Vite M 6x16 UNI 5739-65 per supporto sterzo	4	Bolt	200001
3	203002	Rondella elastica 6x18x1,6 UNI 8836	4	Washer	200001
4	202003	Dado M6 UNI 5587-68	11	Nut	200001
5	E4025	Supporto sterzo semiguscio di chiusura	1	Steering support	200001
6	201012	Vite M 6x20 UNI 5739	4	Bolt	200001
7	E4013	Volante completo di tappo	1	Complete steering colon	200001
8	80742	Rondella 20,2x34x2,5	1	Washer	200001
9	81110	Dado ø 18 per collegamento volante piantone	1	Nut	200001
10	90D9116	Piantone sterzo completo	1	Complete steering column	200001
11	90D1046	. Canotto sterzo	1	. Steering column	200001
12	90D1044	. Anello interno per cuscinetto a rullini	1	. Seal	200001
13	90D1047	. Piantone sterzo	1	. Steering column	200001
14	E4023	. Seeger esterno UNI 7435	2	. Seeger	200001
15	E4022	. Cuscinetto canotto sterzo	1	. Bearing	200001
16	E4021	. Supporto cuscinetto canotto sterzo	1	. Support	200001
17	83023	. Seeger interno I 48 UNI 7437-75	1	. Seeger	200001
18	90I1043	. Accensione/bloccasterzo	1	. Switch on ant steering lock	200001
19	90D1043	. Cuscinetto a rullini per canotto sterzo	1	. Bearing	200001
20	201013	. Vite M 6x35 UNI 5737-65	3	. Bolt	200001
21	203001	. Rondella elastica 6x12x1,4	7	. Washer	200001
22	202003	. Dado M6 UNI 5587-68	1	. Nut	200001
23	90D1048	. Boccola rientro devio guida	1	. SEAL	200001
24	90D1045	. Disco di protezione cuscinetto a rullini	1	. disc	200001

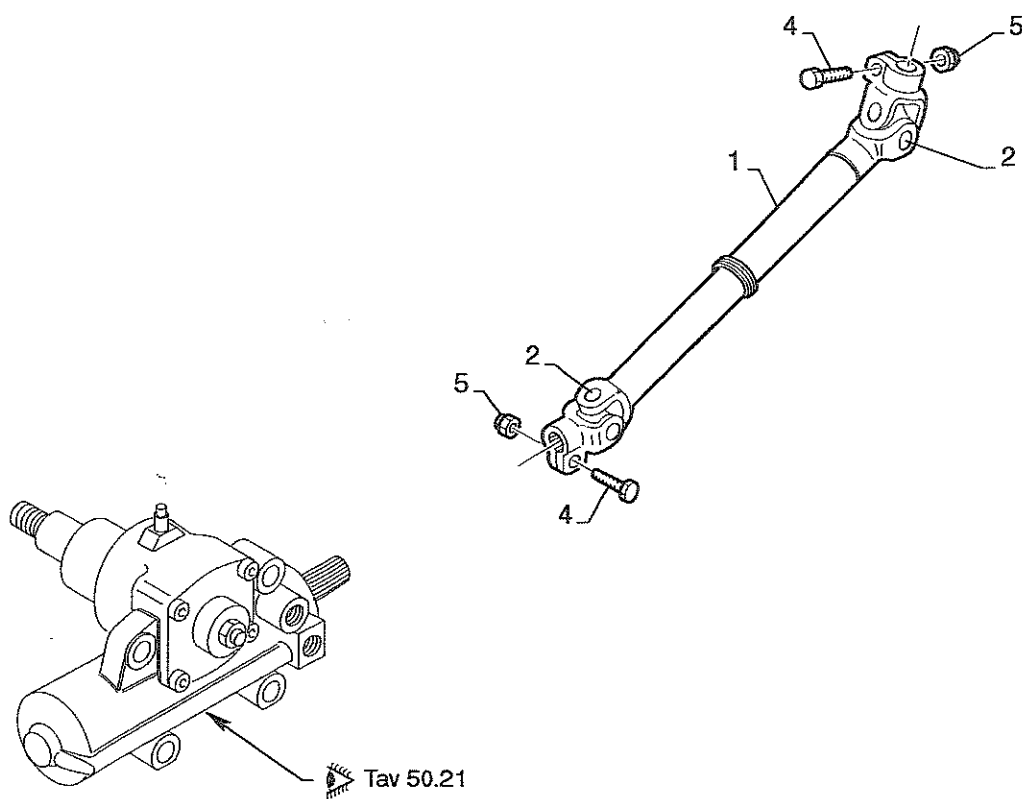

**BREMACH**Idroguida / piantone sterzo  
HPS / steering colon**TAV. 50.12**

BRICK Ed. 04 / 2001

N. Pos.	COD.	DENOMINAZIONE	Q.ty	DESCRIPTION	Da matricola Serial number
1	90D1042	Albero scorrevole completo	1	Shaft	200001
2	90D0102	Crociera interna	1	Internal cros	200001
4	201161	Vite M 10x45 UNI 5931	2	Bolt	200001
5	202103	Dado M10 autobloccante	4	Self-locking nut	200001

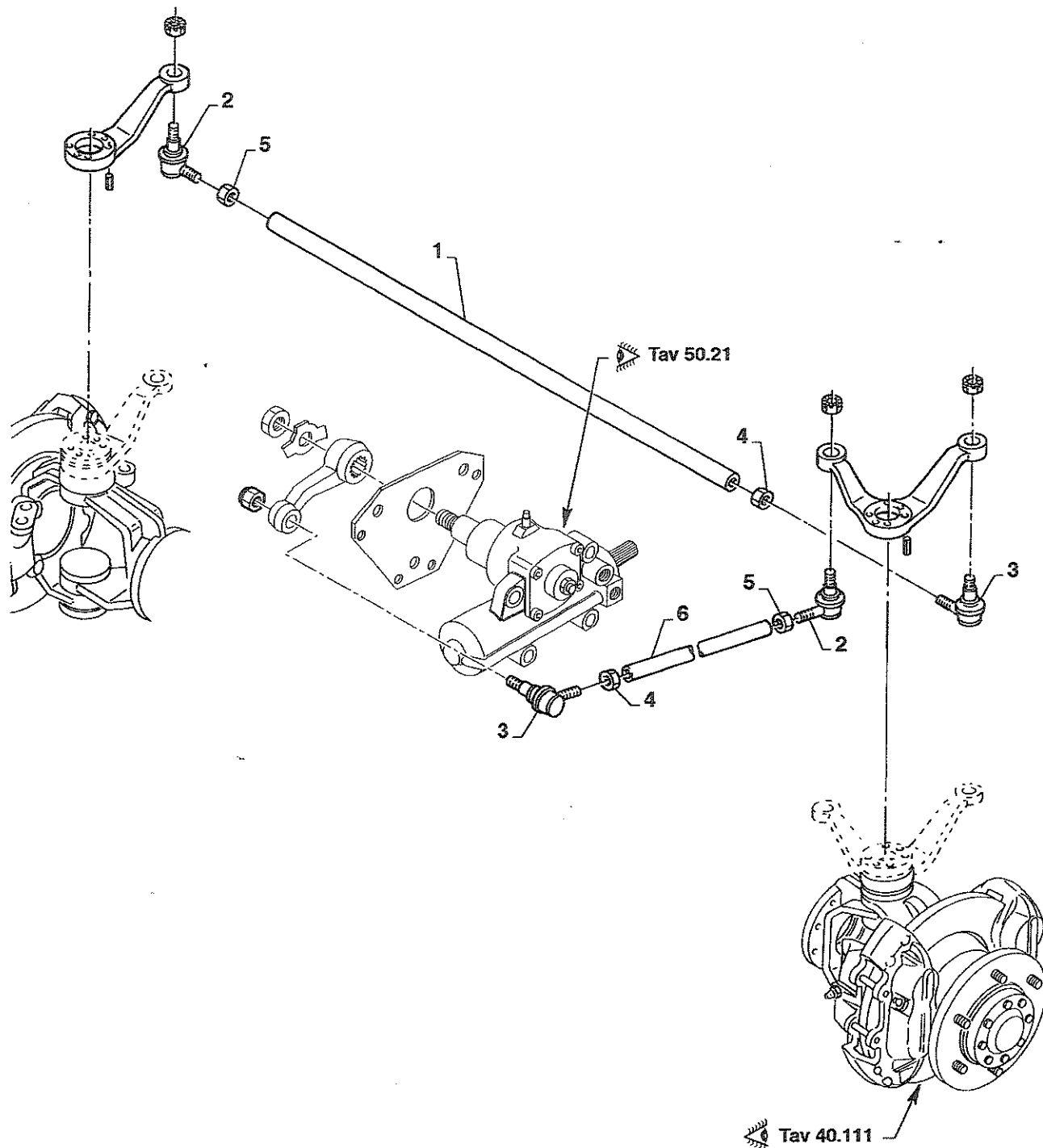



**BREMACH**Idroguida/comando alle ruote  
HPS / wheel control

TAV.

**50.13**

BRICK Ed. 04 / 2001

N. Pos.	COD.	DENOMINAZIONE	Q.ty	DESCRIPTION	Da matricola Serial number
1	90D1003	Asta di colleg. articolazioni sterzo ai mozzi	1	Rod	200001
2	B7006	Snodo in acciaio	2	Joint	200001
3	B7007	Snodo in acciaio	2	Joint	200001
4	202203	Dado M 18x1,5 H 15 sinistro	2	Nut LH	200001
5	202204	Dado M 18x1,5 H 15 destro	2	Nut RH	200001
6	B9117	Tirante scatola sterzo asta di colleg. articolazioni	1	Tie rod	200001

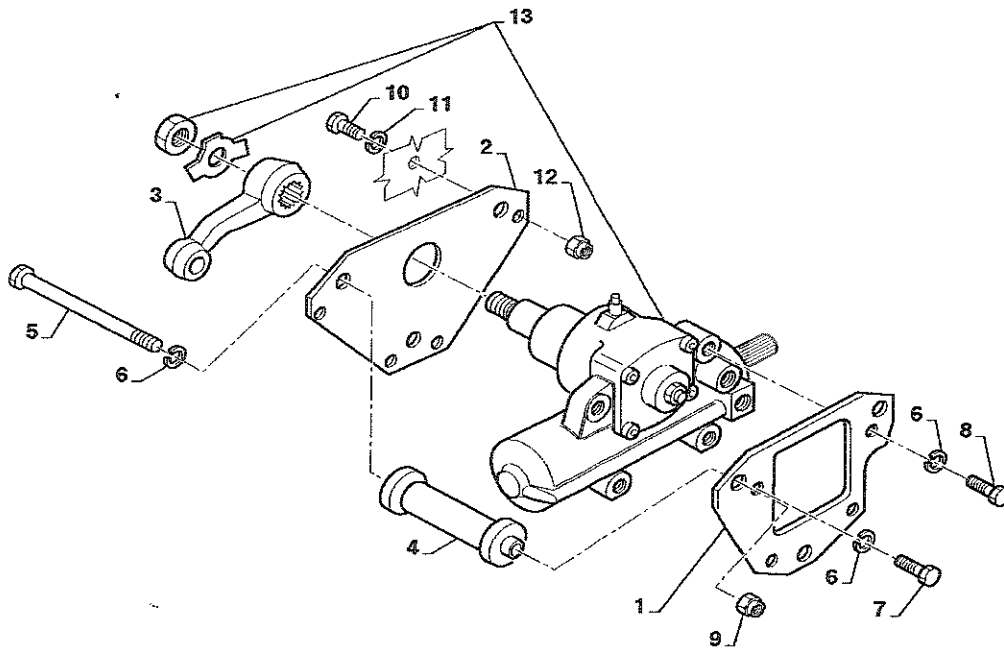

N. Pos.	COD.	DENOMINAZIONE	Q.ty	DESCRIPTION	Da matricola Serial number
1	90D1022	Contropiastra di supporto idroguida	1	Support plate	200001
2	90D1021	Piastra principale di supporto idroguida	1	Plate	200001
3	90D1002	Leva sterzante idroguida	1	Lever	200001
4	90D1030	Distanziale tra piastre supporto idroguida	3	Spacer	200001
5	201095	Vite M 14x1,5x130	3	Bolt	200001
6	203210	Rondella spezzata per viti M14	7	Washer	200001
7	201094	Vite M 14x1,5x50	1	Bolt	200001
8	201093	Vite M 14x1,5x25	3	Bolt	200001
9	202113	Dado M 14x1,5 autobloccante	3	Self-locking nut	200001
10	201062	Vite M 12x30	4	Bolt	200001
11	203005	Rosetta elastica 12x24x2,8	4	Washer	200001
12	202104	Dado M12 autobloccante	4	Self-locking nut	200001
13	90D1013	Idroguida TAS 15	1	Hydraulic steering unit	200001



N. Pos.	COD.	DENOMINAZIONE	Q.ty	DESCRIPTION	Da matricola Serial number
1	90D1024	Tubo olio da pompa ad attuatore sterzo	1	Pipe	200001
2	90D1050	Tubo aspirazione olio della pompa idraulica	1	Pipe	200001
3	90D1051	Tubo di ritorno olio al serbatoio	1	Pipe	200001
4	90D1017	Raccordo maschio M 16x1,5	3	Union	200001
5	90D1018	Guarnizione rame 6x21x2	7	Gasket	200001
6	90D1019	Guarnizione alluminio	1	Gasket	200001
7	90D1039	Prolunga tubo olio	1	Extension	200001
8	90D1015	Serbatoio in plastica olio per idroguida	1	Tank	200001
9	90D1027	Semi staffa	1	Bracket	200001
10	201011	Vite M 6x16	2	Bolt	200001
11	203002	Rondella elastica 6x18x1,6	8	Washer	200001
12	201012	Vite M 6x20	2	Bolt	200001
13	202003	Dado M6	2	Nut	200001
14	90D1028	Semi staffa	1	Bracket	200001
15	90H2014	Fascetta	2	Clamp	200001
16	90D1014	Pompa per idroguida	1	Pump	200001
17	B9103	Giunto	1	Joint	200001
18	A9014	Vite	1	Bolt	200001
19	203004	Rondella	1	Washer	200001

Gruppo  
Group

6 0

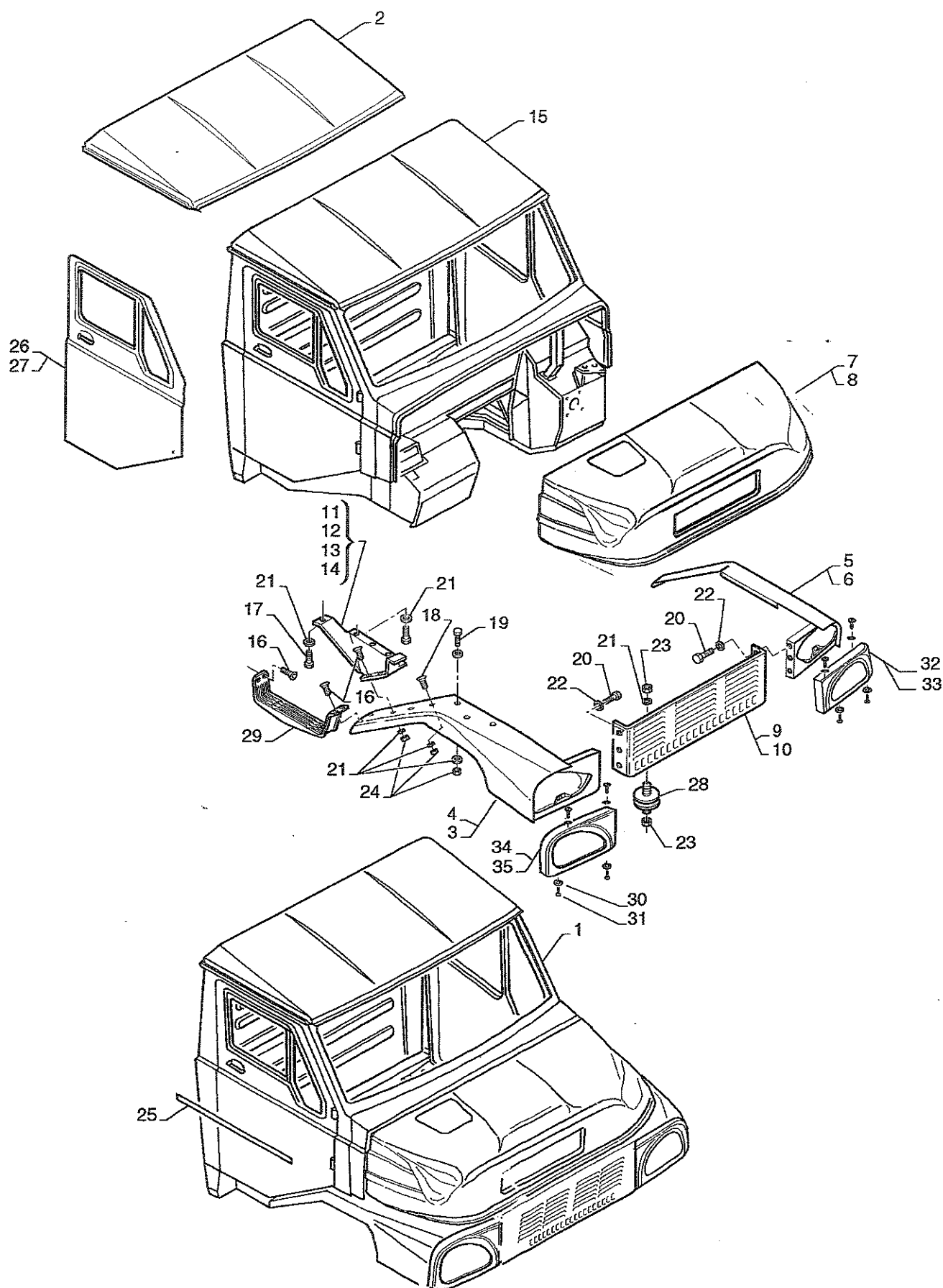

N. Pos.	COD.	DENOMINAZIONE	Q.ty	DESCRIPTION	Da matricola Serial number
1		Cabina semplice completa e verniciata	1	Full simple cab (treated by painted)	200001
2	28440	. Tetto cabina grezzo	1	. Cabin roof semy-finished	200001
3	90E1045	. Parafango anteriore destro trattato	1	. Right wing (treated)	200001
4		. Parafango anteriore destro verniciato	1	. Right wing (treated by painted)	200001
5	90E1046	. Parafango anteriore sinistro trattato	1	. Left wing (treated)	200001
6		. Parafango anteriore sinistro verniciato	1	. Left wing (treated by painted)	200001
7	90GE1079	Cofano grezzo	1	Raw bonnet	200001
8		Cofano verniciato	1	Painted bonnet	200001
9	90E1072C	Mascherina inferiore trattata	1	Grill	200001
10		Mascherina inferiore verniciata	1	Painted grill	200001
11	E4120	Supporto inferiore parafango destro	1	Right wing support	200001
12		Supporto inferiore parafango destro verniciato	1	Right wing support (treated by painted)	200001
13	E4121	Supporto inferiore parafango sinistro	1	Left wing support	200001
14		Supporto inferiore parafango sinistro verniciato	1	Left wing support (treated by painted)	200001
15	CATBK00000	Cabina con porte e trattamento protettivo	1	Cab	200001
16	201014	Vite M 6x25 UNI 5739-65	6	Bolt	200001
17	201011	Vite M 6x16 UNI 5739-65	4	Bolt	200001
18	201013	Vite M 6x35 UNI 5737-65	8	Bolt	200001
19	201012	Vite M 6x20 UNI 5739-65	4	Bolt	200001
20	201020	Vite M 8x16 UNI 5739-65	6	Bolt	200001
21	203002	Rondella elastica 6x18x1,6	28	Washer	200001
22	203003	Rondella elastica 8x16x1,9	6	Washer	200001
23	202003	Dado M6 UNI 5587-68	8	Nut	200001
24	202101	Dado M6 autobloccante UNI 7473	14	Self-locking nut	200001
25	E4119	Nastro decorativo adesivo	1	Ornamental tape	200001
26	90E1073C	Portiera destra cataforizzata	1	Right door (treated by cataphoresis)	200001
27	90E1076C	Portiera sinistra cataforizzata	1	Left door (treated by cataphoresis)	200001
28	E4086	Gommino	2	Rubber	200001
29	E4067	Pedana di salita	2	Plate	200001
30	203300	Rondella nera F15	8	Washer	200001
31	204010	Vite autofilettate 4,8x22 brunita UNI 6954	8	Bolt	200001
32	90E1049	Profilo fanale sinistro	1	Moulding left headlamp	200001
33		Profilo fanale sinistro verniciato	1	Moulding left headlamp	200001
34	90E1048	Profilo fanale destro	1	Moulding right headlamp	200001
35		Profilo fanale destro verniciato	1	Moulding right headlamp	200001

Codici in bianco : da richiedere al magazzino ricambi prima di inviare l'ordine.



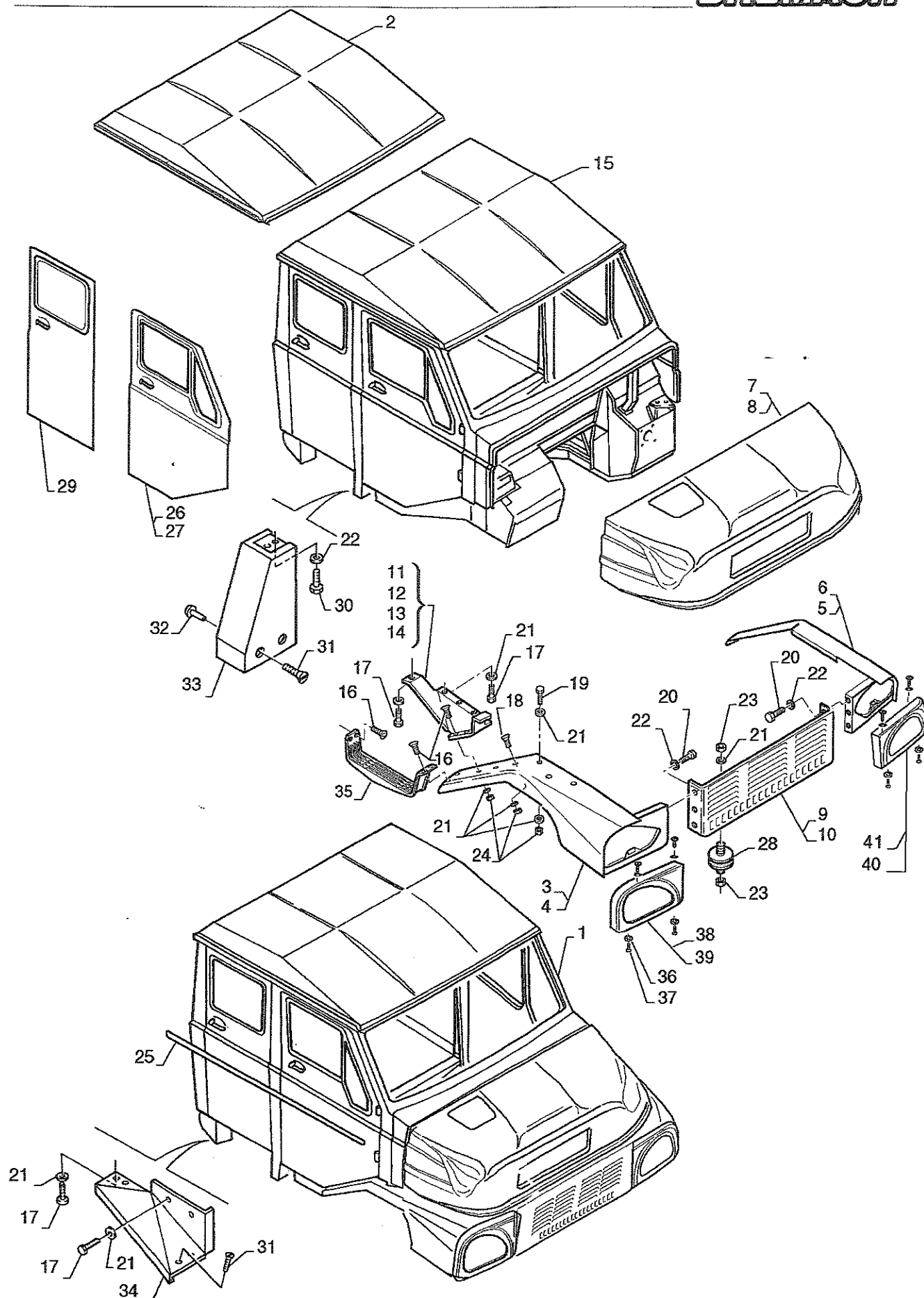

**BREMACH**

Cabina doppia

Double cab

**TAV. 60.12**

BRICK Ed. 04/2001

N. Pos.	COD.	DENOMINAZIONE	Q.ty	DESCRIPTION	Da matricola Serial number
1		Cabina doppia tre porte verniciata	1	Double cab 3-seat (painted)	200001
2	28771	.Tetto cabina grezzo	1	. Cabin roof semy-finished	200001
3	90E1045	. Parafango anteriore destro trattato	1	. Right wing (treated)	200001
4		. Parafango anteriore destro verniciato	1	. Right wing (treated by painted)	200001
5	90E1046	. Parafango anteriore sinistro trattato	1	. Left wing (treated)	200001
6		. Parafango anteriore sinistro verniciato	1	. Left wing (treated by painted)	200001
7	90GE1079	Cofano grezzo	1	Raw bonnet	200001
8		Cofano verniciato	1	Painted bonnet	200001
9	90E1072C	Mascherina inferiore trattata	1	Grill	200001
10		Mascherina inferiore verniciata	1	Painted grill	200001
11	E4120	Supporto inferiore parafango destro	1	Right wing support	200001
12		Supporto inferiore parafango destro verniciato	1	Right wing support (treated by painted)	200001
13	E4121	Supporto inferiore parafango sinistro	1	Left wing support	200001
14		Supporto inferiore parafango sinistro verniciato	1	Left wing support (treated by painted)	200001
15		Cabina con porte con trattamento protettivo	1	Cab	200001
16	201014	Vite M 6x25 UNI 5739-65	6	Bolt	200001
17	201011	Vite M 6x16 UNI 5739-65	12	Bolt	200001
18	201013	Vite M 6x35 UNI 5737-65	8	Bolt	200001
19	201012	Vite M 6x20 UNI 5739-65	4	Bolt	200001
20	201020	Vite M 8x16 UNI 5739-65	6	Bolt	200001
21	203002	Rondella elastica 6x18x1,6	36	Washer	200001
22	203003	Rondella elastica 8x16x1,9	10	Washer	200001
23	202003	Dado M6 UNI 5587-68	8	Nut	200001
24	202101	Dado M6 autobloccante UNI 7473	14	Self-locking nut	200001
25	E4119	Nastro decorativo adesivo	1	Ornamental tape	200001
26	90E1073C	Portiera destra cataforizzata	1	Right door (treated by cataphoresis)	200001
27	90E1076C	Portiera sinistra cataforizzata	1	Left door (treated by cataphoresis)	200001
28	E4086	Gommino	2	Rubber	200001
29	90E1080C	Portiera laterale posteriore destra cataforizzata	1	Door (treated by cataphoresis)	200001
30	201021	Vite M 8x20 UNI 5739-65	4	Bolt	200001
31	201211	Vite SPE M 8x30 UNI 5933	8	Bolt	200001
32	83984	Collegamento a pressione	2	Union	200001
33	90P0700	Zoccolo intermedio pedane	2	Intermediate foot rest support	200001
34	90P0701	Attacco posteriore pedane	2	Rear foot-rest support	200001
35	E4067	Pedana di salita	3	Plate	200001
36	203300	Rondella nera F15	8	Washer	200001
37	204010	Vite autofilettate 4,8x22 brunita UNI 6954	8	Bolt	200001
38	90E1049	Profilo fanale sinistro	1	Moulding left headlamp	200001
39		Profilo fanale sinistro verniciato	1	Moulding left headlamp	200001
40	90E1048	Profilo fanale destro	1	Moulding right headlamp	200001
41		Profilo fanale destro verniciato	1	Moulding right headlamp	200001

Codici in bianco : da richiedere al magazzino ricambi prima di inviare l'ordine.



**BREMACH**

Portiera anteriore DX E SX

Right and left door (front)

**TAV. 60.131**

BRICK Ed. 04 / 2001

N. Pos.	COD.	DENOMINAZIONE	Q.ty	DESCRIPTION	Da matricola Serial number
1	90P9732	Tirante ferma porta	1	Tie rod	200001
2	201302	Vite M 5x16 inox UNI 7689	4	Bolt	200001
3	92P7003	Maniglia con chiave	1	Handle	200001
4	203001	Rondella elastica 6x12x1,4	3	Washer	200001
5	201010	Vite M 6x10 UNI 5739-65	1	Bolt	200001
6	201011	Vite M 6x16 UNI 5739-65	1	Bolt	200001
7	202003	Dado M 6 UNI 5587-68	1	Nut	200001
8	92P7013	Tirante chiusura serratura	1	Tie rod	200001
9	92P7004D	Serratura porta destra	1	Lock RH	200001
10	92P7004S	Serratura porta sinistra	1	Lock LH	200001
11	92P7010	Giunto collegamento aste comando serratura	1	Joint	200001
12	92P7014	Tirante maniglia serratura	1	Tie rod	200001
13	92P7005	Maniglia apertura interna porta	1	Handle	200001
14	204003	Vite autofilettante testa croce 8x16 UNI 6954	2	Bolt	200001
15	92P7009	Guarnizione pomello serratura	1	Gasket	200001
16	92P7012	Pomello serratura interna	1	Knob	200001
17	90P7015	Tirante per serratura interna	1	Tie rod	200001
18	E4122	Gommino ammortizzatore chiusura porta	1	Rubber	200001
19	201213	Vite M 6x25 UNI 5933	2	Bolt	200001
20	90P7018D	Guida verticale vetro	1	Guide	200001
21	90P7018S	Guida verticale	1	Guide	200001
22	83545	Rivetto 4x10 per montaggio guide verticali	2	Rivet	200001
23	90P7046D	Alzacristalli portiera destra	1	Winow winder	200001
24	90E1073C	Portiera trattata destra	1	Right door (treated by cataphoresis)	200001
25	90E1076C	Portiera trattata sinistra	1	Left door (treated by cataphoresis)	200001
26		Portiera verniciata destra	1	Right door (treated by painted)	200001
27		Portiera verniciata sinistra	1	Left door (treated by painted)	200001
28	92P7006	Protezione maniglia apri porta interna	1	Protection	200001
29	92P7001	Perno ingrassabile per cerniera porta 8x65	2	Pin	200001
30	E4071	Cerniera	1	Hinge	200001
31	D4032	Ingrassatore a 'L'	2	Fitting	200001
32	90P7016	Spessore riscontro portiera	1	Shim	200001
33	92P7007D	Riscontro per portiera destra	1	Striker	200001
34	92P7007S	Riscontro per portiera sinistra	1	Striker	200001
35	201421	Vite M 8x40 UNI 7688	2	Bolt	200001
36	GE4124	Riscontro portiera	1	Striker	200001
37	201214	Vite M 6x10 UNI 5933	2	Bolt	200001
38	201301	Vite M 6x16 inox UNI 7689	3	Bolt	200001
39	90P7046S	Alzacristalli portiera sinistra	1	Winow winder	200001

Codici in bianco : da richiedere al magazzino ricambi prima di inviare l'ordine.

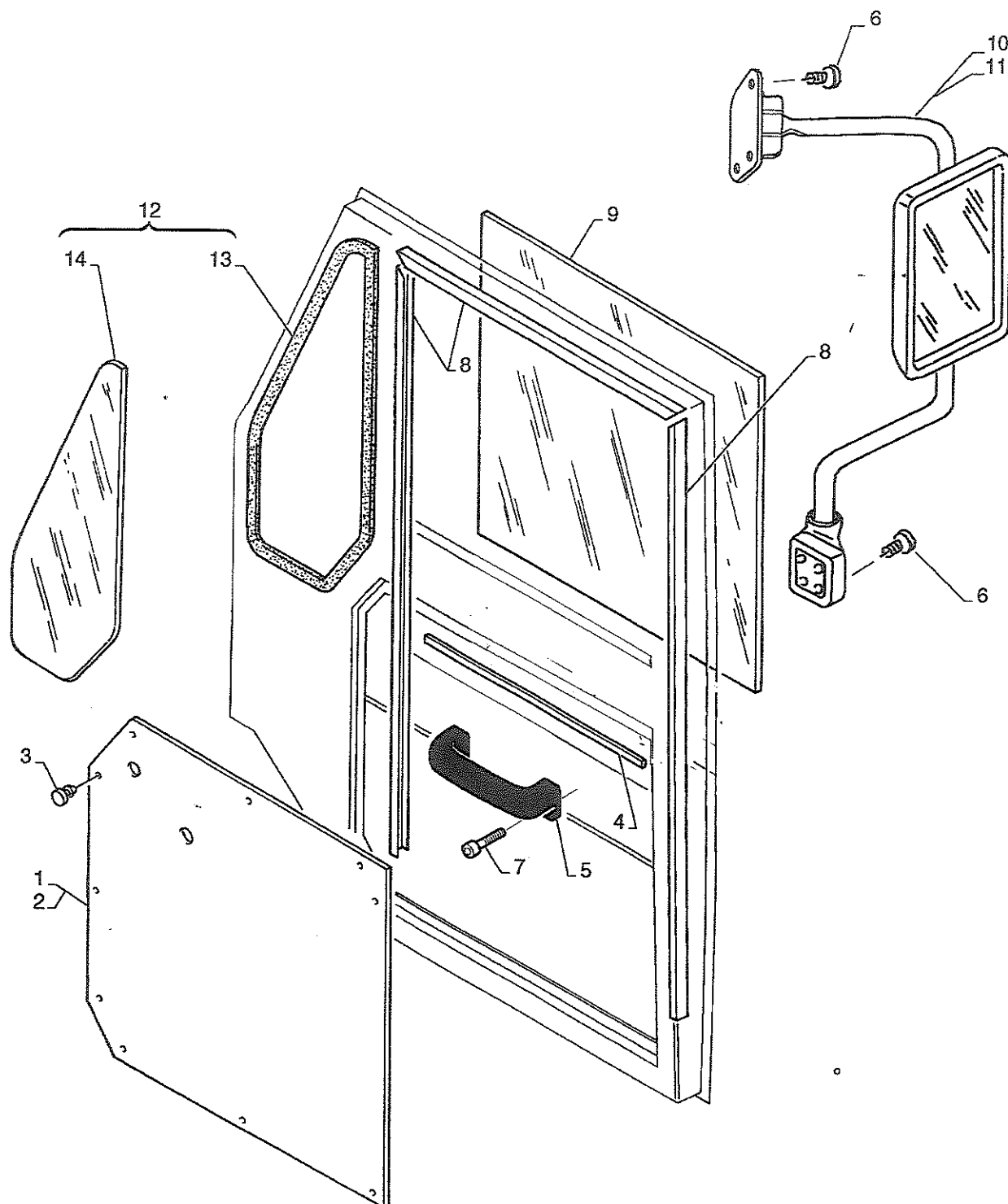

**BREMACH**Vetri e guarnizioni per portiera  
Windows and door weather strips**TAV. 60.132**

BRICK Ed. 04 / 2001

N. Pos.	COD.	DENOMINAZIONE	Q.ty	DESCRIPTION	Da matricola Serial number
1	90P7049D	Rivestimento portiera destra	1	Cover	200001
2	90P7049S	Rivestimento portiera sinistra	1	Cover	200001
3	83984	Collegamento a pressione per mont. rivest. portiera	15	Connection	200001
4	E4061	Guarnizione raschia polvere vetro scorrevole	1	Gasket	200001
5	92P7017	Maniglia tira porta	1	Handle	200001
6	201305	Vite M 6x20 UNI 7689 INOX	7	Bolt	200001
7	201213	Vite M 6x25 UNI 5933 per mont. man. tira porta	2	Bolt	200001
8	E4060	Guarnizione girovetro laterale	1	Guide	200001
9	90P1028	Vetro scorrevole	1	Glass	200001
10	90P1037D	Specchio retrovisore esterno destro	1	Mirror	200001
11	90P1037S	Specchio retrovisore esterno sinistro	1	Mirror	200001
12	90P9106	Vetro laterale fisso	1	Glass	200001
13	E4012	. Guarnizione con tenditore	1	. Gasket locking ring	200001
14	E4009	. Vetro	1	. Glass	200001

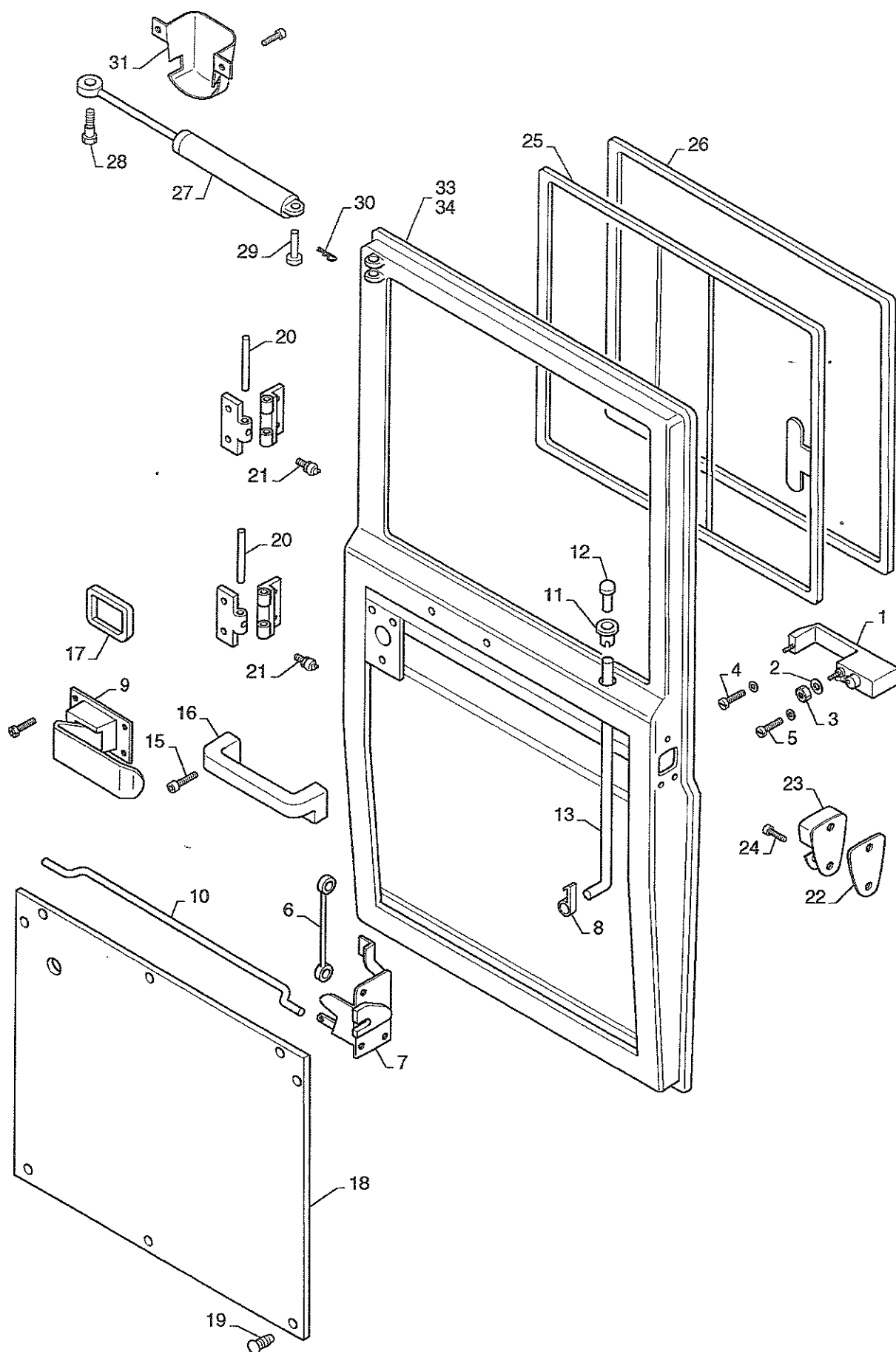

N. Pos.	COD.	DENOMINAZIONE	Q.ty	DESCRIPTION	Da matricola Serial number
1	92P7003	Maniglia con chiave	1	Handle	200001
2	203001	Rondella elastica 6x12x1,4	3	Washer	200001
3	202003	Dado M 6 UNI 5587-68	1	Nut	200001
4	201010	Vite M 6x10 UNI 5739-65	1	Bolt	200001
5	201011	Vite M 6x16 UNI 5739-65	1	Bolt	200001
6	92P7013	Tirante chiusura serratura	1	Tie rod	200001
7	92P7004D	Serratura porta destra	1	Lock	200001
8	92P7010	Giunto collegamento aste comando serratura	1	Joint	200001
9	92P7005	Maniglia apriporta interna	1	Handle	200001
10	90P7024	Tirante apertura porta laterale	1	Tie rod	200001
11	92P7009	Guarnizione pomello serratura	1	Gasket	200001
12	92P7012	Pomello comando interno sicura	1	Knob	200001
13	90P7045	Tirante sicura	1	Tie rod	200001
15	201213	Vite speciale M 6x25 UNI 5933	2	Bolt	200001
16	92P7017	Maniglia tira porta	1	Handle	200001
17	92P7006	Protezione maniglia apri porta interna	1	Protection	200001
18	E4129	Pannello rivestimento portiera	1	Panel	200001
19	83984	Collegam. a pressione per mont. rivestim. portiera	12	Connection	200001
20	92P7001	Perno ingrassabile per cerniera porta 8x65	2	Pin	200001
21	D4032	Ingrassatore a 'L'	2	Fitting	200001
22	90P7016	Spessore riscontro portiera	1	Shim	200001
23	92P7007D	Riscontro portiera	1	Striker	200001
24	201421	Vite M 8x40 UNI 7688 per montaggio riscontro	1	Bolt	200001
25	ED4127	Vetro laterale scorrevole per porta posteriore dx	1	Glass	200001
26	E4128	Guarnizione vetro laterale scorrevole	1	Gasket	200001
27	K2075	Molla a gas	1	Spring	200001
28	K2085	Perno montaggio molla a gas - lato cabina	1	Pin	200001
29	81535	Perno montaggio molla a gas - lato portiera	1	Pin	200001
30	205001	Copiglia 2x20 UNI 1336A	1	Cotter	200001
31	K2156	Protezione pistone molla a gas	1	Protection	200001
32	204005	Vite autofilettante	1	Bolt	200001
33	90E1080C	Portiera trattata laterale destra	1	Lateral left door (treated by cataphoresis)	200001
34		Portiera verniciata laterale destra	1	Lateral right door (treated by painted)	200001

Codici in bianco : da richiedere al magazzino ricambi prima di inviare l'ordine.



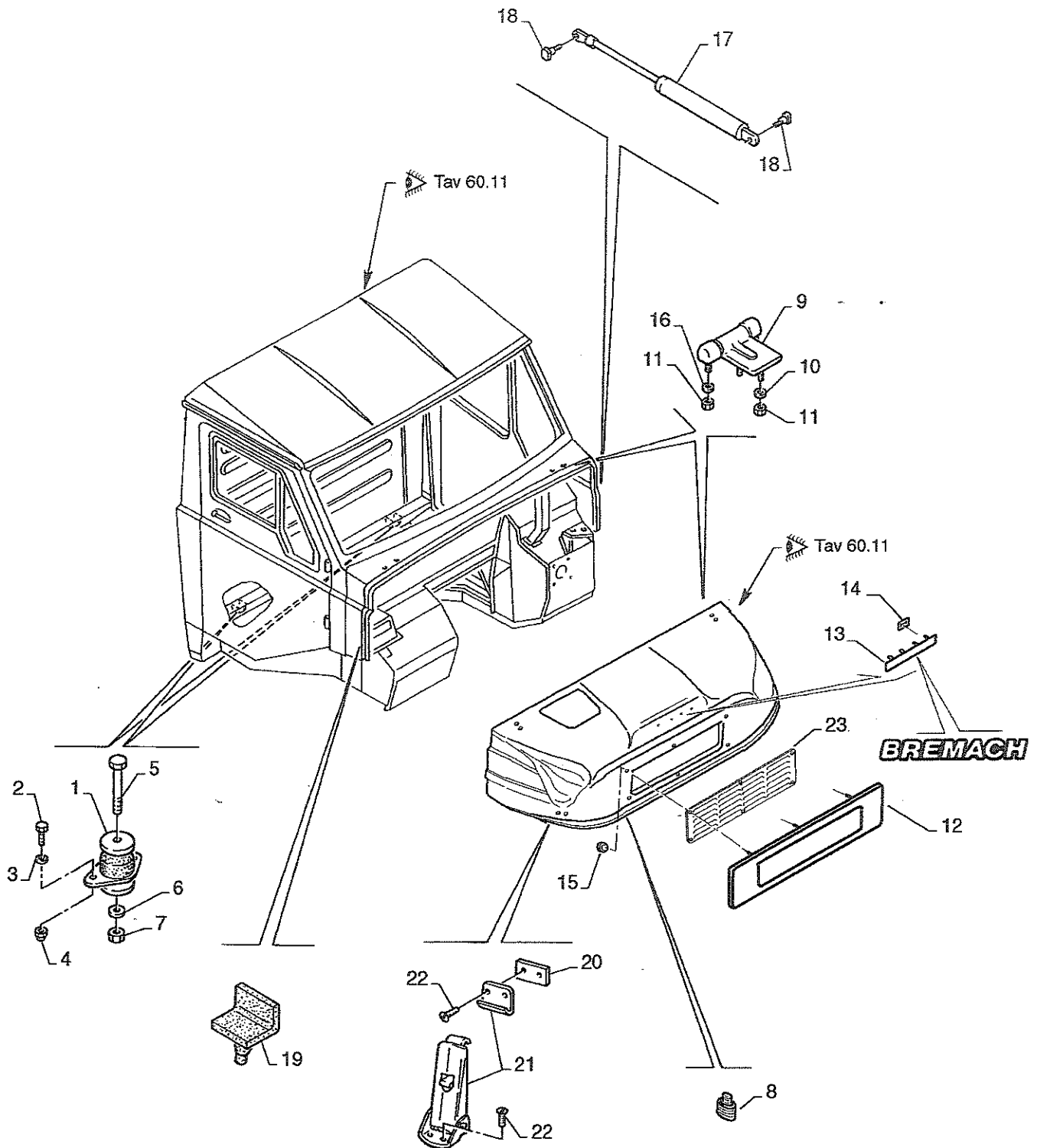

**BREMACH**

Componenti vari cabina singola

Simple cab various components

**TAV.60.151**

BRICK Ed. 04 / 2001

N. Pos.	COD.	DENOMINAZIONE	Q.ty	DESCRIPTION	Da matricola Serial number
1	E4068	Antivibrante cabina	4	Damper	200001
2	201041	Vite M 10x25 UNI 5739-65	8	Bolt	200001
3	203004	Rondella elastica 10x20x2,3	8	Washer	200001
4	202103	Dado M10 autobloccante UNI 7473	8	Nut	200001
5	201160	Vite antivibrante M 12x100 UNI 5931	4	Bolt	200001
6	203005	Rondella elastica 12x24x2,3 UNI 8836	4	Washer	200001
7	202006	Dado M12 UNI 5588-65	4	Nut	200001
8	90M1339	Gommino	2	Rubber	200001
9	90P1002	Cerniera cofano	2	Hinge	200001
10	203001	Rondella elastica 6x12x1,4	4	Washer	200001
11	202003	Dado M6 UNI 5587-68	8	Nut	200001
12	90P1038	Supporto maschera anteriore superiore	1	Support	200001
13	E4159	Targhetta "Bremach"	1	"Bremach" plate	200001
14	E4076	Molletta montaggio targhetta "Bremach"	4	Spring	200001
15	202107	Dado M5 autobloccante UNI 7473	6	Bolt	200001
16	203002	Rondella elastica 6x18x1,6 UNI 8836	4	Washer	200001
17	90P1015	Ammortizzatore a gas per cofano	2	Shock absorber	200001
18	K2085	Perno montaggio ammortizzatore a gas	2	Pin	200001
19	E4083	Gommino	1	Rubber	200001
20	90E1009	Piastrina per chiusura cofano	1	Plate	200001
21	E4124	Chiusura cofano	1	Closure	200001
22	201510	Vite	1	Bolt	200001
23	90P1030	Maschera anteriore superiore	1	Grill	200001

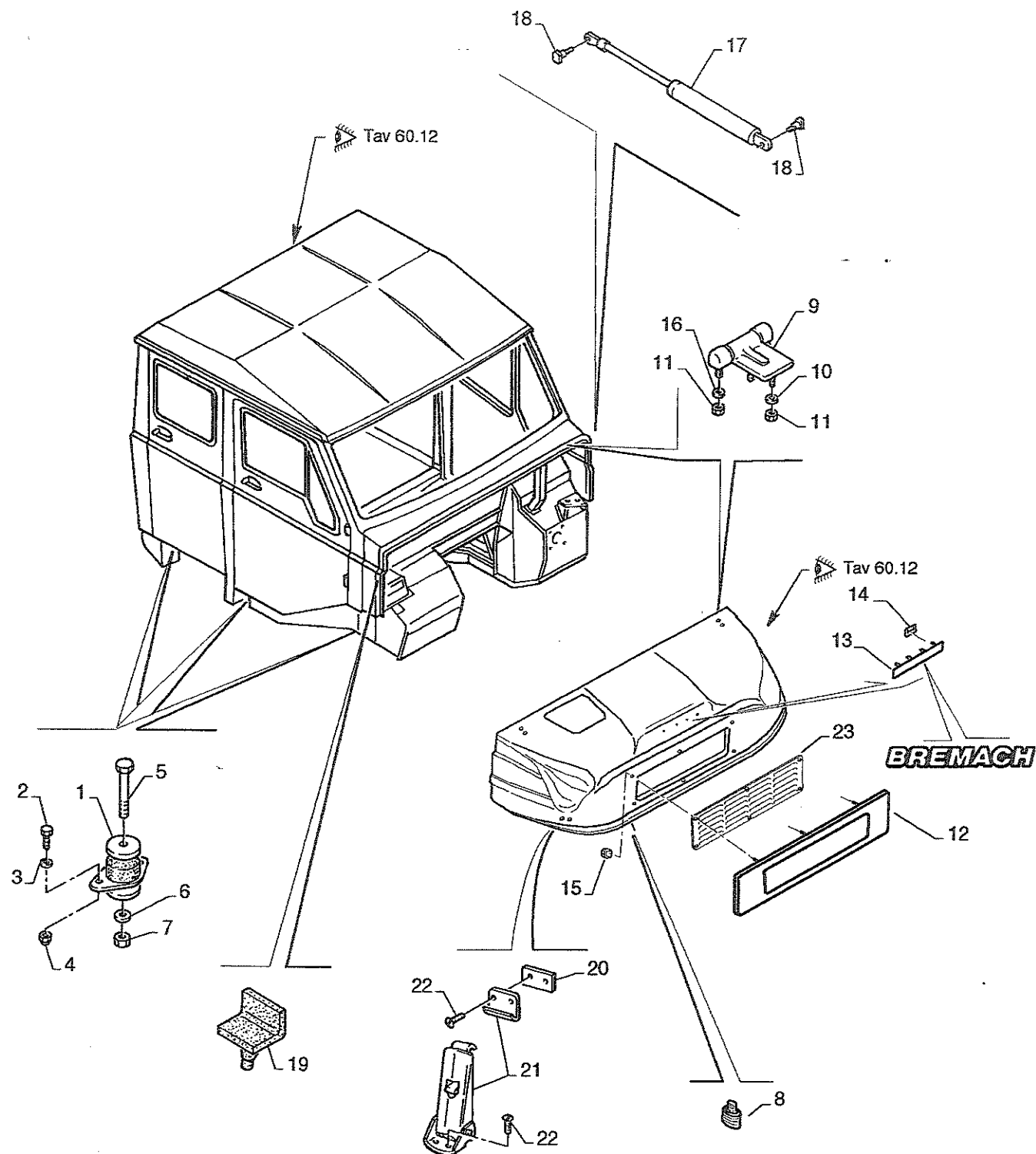

**BREMACH**Componenti vari cabina doppia  
Double cab various components**TAV. 60.152**

BRICK Ed. 04 / 2001

N. Pos.	COD.	DENOMINAZIONE	Q.ty	DESCRIPTION	Da matricola Serial number
1	E4068	Antivibrante cabina	4	Damper	200001
2	201041	Vite M 10x25 UNI 5739-65	8	Bolt	200001
3	203004	Rondella elastica 10x20x2,3	8	Washer	200001
4	202103	Dado M10 autobloccante UNI 7473	8	Nut	200001
5	201160	Vite antivibrante M 12x100 UNI 5931	4	Bolt	200001
6	203005	Rondella elastica 12x24x2,3 UNI 8836	4	Washer	200001
7	202006	Dado M12 UNI 5588-65	4	Nut	200001
8	90M1339	Gommino	2	Rubber	200001
9	90P1002	Cerniera cofano	2	Hinge	200001
10	203001	Rondella elastica 6x12x1,4	4	Washer	200001
11	202003	Dado M6 UNI 5587-68	8	Nut	200001
12	90P1038	Supporto maschera anteriore superiore	1	Support	200001
13	E4159	Targhetta "Bremach"	1	"Bremach" plate	200001
14	E4076	Molletta montaggio targhetta "Bremach"	4	Spring	200001
15	202107	Dado M5 autobloccante UNI 7473	6	Bolt	200001
16	203002	Rondella elastica 6x18x1,6 UNI 8836	4	Washer	200001
17	90P1015	Ammortizzatore a gas per cofano	2	Shock absorber	200001
18	K2085	Perno montaggio ammortizzatore a gas	2	Pin	200001
19	E4083	Gommino	1	Rubber	200001
20	90E1009	Piastrina per chiusura cofano	1	Plate	200001
21	E4124	Chiusura cofano	1	Closure	200001
22	201510	Vite	1	Bolt	200001
23	90P1030	Maschera anteriore superiore	1	Grill	200001

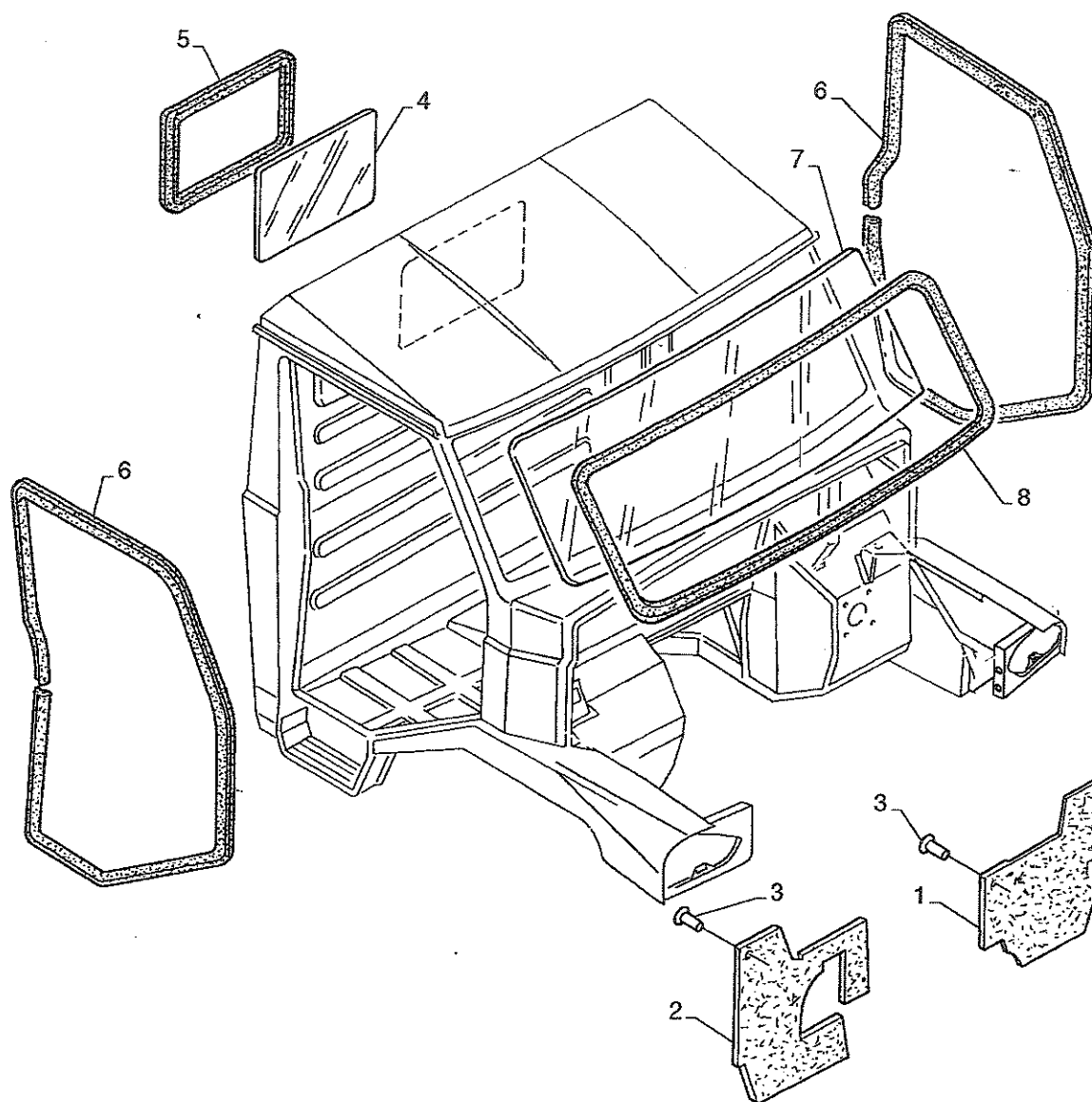

**BREMACH**Vetri e guarnizioni cabina singola  
Simple cab windows and gasket**TAV. 60.21**

BRICK Ed. 04 / 2001

N. Pos.	COD.	DENOMINAZIONE	Q.ty	DESCRIPTION	Da matricola Serial number
1	E4107	Para spruzzi interno sinistro vano motore	1	Splash guard	200001
2	90N1162	Para spruzzi interno destro vano motore	1	Splash guard	200001
3	E4169	Rivetto 4,9x16	6	Rivet	200001
4	83235	Cristallo posteriore	1	Glass	200001
5	83236	Guarnizione cristallo posteriore	1	Gasket	200001
6	90P1031	Guarnizione profilo portiera anteriore	2	Gasket	200001
7	90P1029	Cristallo parabrezza	1	Glass	200001
8	90P1032	Guarnizione cristallo parabrezza con tenditore	1	Gasket	200001



**BREMACH**Vetri e guarnizioni cabina doppia  
Double cab windows and gasket**TAV. 60.22**

BRICK Ed. 04 / 2001

N. Pos.	COD.	DENOMINAZIONE	Q.ty	DESCRIPTION	Da matricola Serial number
1	83235	Cristallo posteriore	1	Glass	200001
2	83236	Guarnizione cristallo posteriore	1	Gasket	200001
3	90P1031	Guarnizione profilo portiera anteriore	2	Gasket	200001
4	90P1029	Cristallo parabrezza	1	Glass	200001
5	90P1032	Guarnizione cristallo parabrezza con tenditore	1	Gasket	200001
6	82313	Guarnizione porta posteriore	1	Gasket	200001
7	E4128	Guarnizione vetro laterale	1	Gasket	200001
8	ED4127	Vetro laterale destro	1	Glass	200001



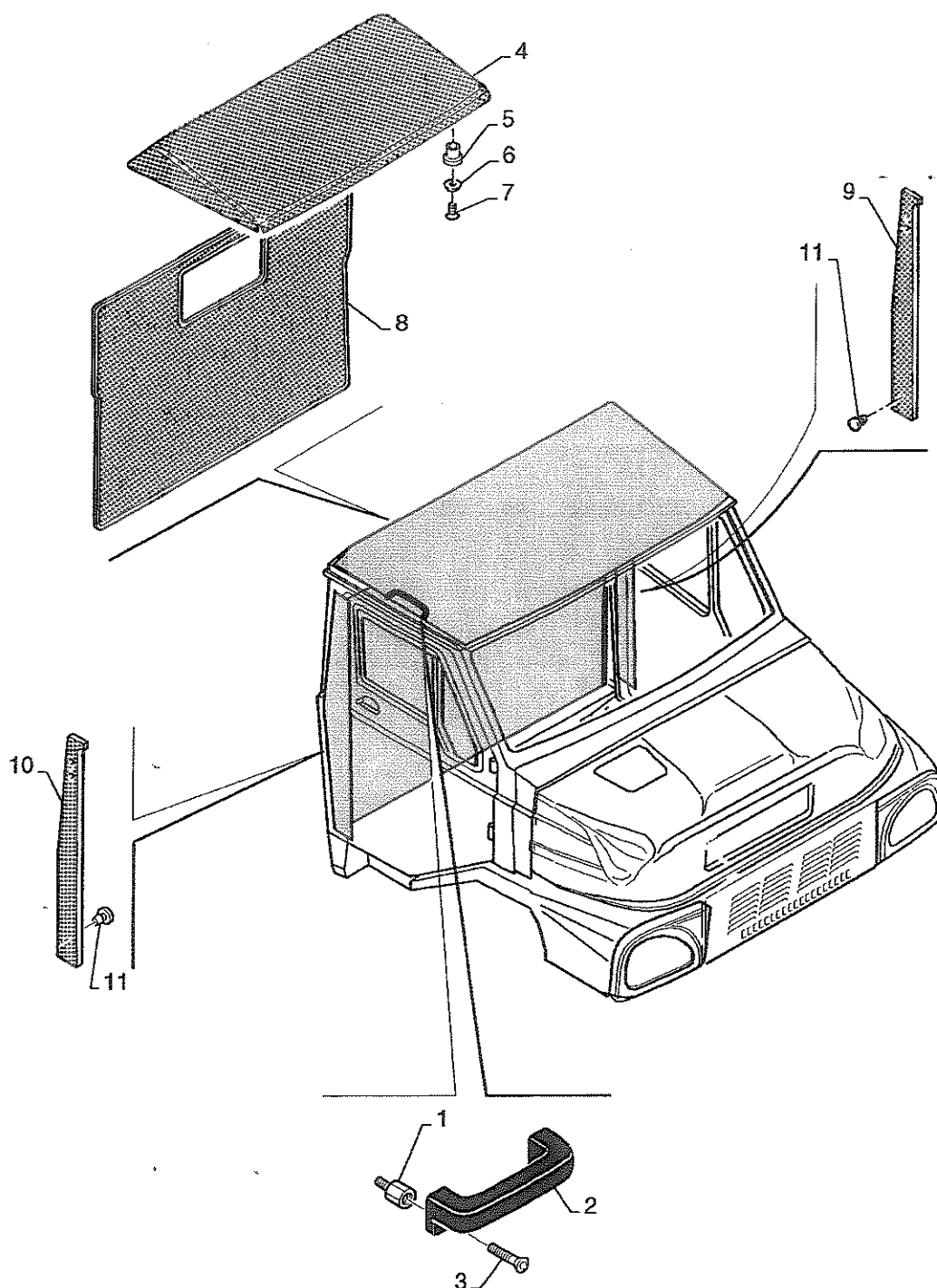

**BREMACH**

Rivestimenti interni cabina singola

Simple cab inside panels

**TAV. 60.31**

BRICK Ed. 04 / 2001

N. Pos.	COD.	DENOMINAZIONE	Q.ty	DESCRIPTION	Da matricola Serial number
1	E4175	Bussola per montaggio maniglia tiraporta	1	Bush	200001
2	92P7017	Maniglia di cortesia a soffitto	1	Handle	200001
3	201201	Vite M 6x20 UNI 5933 per mont. maniglia cortesia	2	Bolt	200001
4	90P6063	Rivestimento sottotetto	1	Cover	200001
5	90P4070	Bussola M6 montaggio rivestimento sottotetto	9	Bush	200001
6	203300	Rondella nera F15	5	Washer	200001
7	201303	Vite BTC M 6x20 UNI 7689	5	Bolt	200001
8	90P6060	Rivestimento parete posteriore	1	Cover	200001
9	90P6061	Rivestimento montante sinistro	1	Cover	200001
10	90P6062	Rivestimento montante destro	1	Cover	200001
11	83984	Collegamento a pressione per mont. rivestimenti	8	Connection	200001



**BREMACH**

Rivestimenti interni cabina doppia

Double cab inside panels

**TAV. 60.32**

BRICK Ed. 04 / 2001

N. Pos.	COD.	DENOMINAZIONE	Q.ty	DESCRIPTION	Da matricola Serial number
1	E4125	Tappeto a bolle posteriore	1	Mat	200001
2	90P6019	Listello di fissaggio tappeto lato lungo (1500mm)	1	Fillet	200001
3	90P6022	Listello di fissaggio tappeto lato sinistro	1	Fillet	200001
4	E4066	Battitacco	1	Thre shold	200001
5	204005	Vite autofilettante 3,5x13 UNI 6956	10	Bolt	200001
6	204010	Vite autofilettante 4,8x22 UNI 6954 brunita	7	Bolt	200001
7	E4175	Bussola per montaggio maniglia tiraporta	1	Bush	200001
8	92P7017	Maniglia di cortesia a soffitto	2	Handle	200001
9	201201	Vite M 6x20 UNI 5933 per mont. maniglia cortesia	4	Bolt	200001
10		Rivestimento sottotetto anteriore	1	Cover	200001
11	E4136	Rivestimento sottotetto posteriore	1	Cover	200001
12	203300	Rondella nera F15	14	Washer	200001
13	201303	Vite BTC M 6x20 UNI 7689	7	Bolt	200001
14		Rivestimento parete posteriore	1	Cover	200001
15	90P4070	Bussola M6 montaggio rivest. ant. sottotetto	4	Bush	200001
16		Rivestimento montante sinistro	1	Cover	200001
17		Rivestimento montante destro	1	Cover	200001
18	83984	Collegamento a pressione per mont. rivestimenti	8	Connection	200001
19	E4134	Pannello posteriore sinistro	1	Panel	200001
20	203300	Rondella nera F15	8	Washer	200001
21	201040	Vite M 10x20	8	Bolt	200001
22	201301	Vite	1	Bolt	200001

Codici in bianco : da richiedere al magazzino ricambi prima di inviare l'ordine.



N. Pos.	COD.	DENOMINAZIONE	Q.ty	DESCRIPTION	Da matricola Serial number
1	90P6067	Ala parasole	2	Sunshade	200001
2	201306	Vite brunita M 6x16 UNI 7689	4	Bolt	200001
3	E4175	Supporto aletta parasole	2	Support	200001
4	90P4070	Bussola M 6 917-6	2	Bush	200001
5	E4052	Guarnizione tunnelli cambio	1	Gasket	200001
6	90P1639	Cruscotto	1	Dashboard	200001
7	90P1630	. Sportello con logo Bremach	1	Flap door	200001
8	90P1635	. Coppia bussole e perni per montaggio sportello	1	Flap door steady pin	200001
9	90P1636	. Tubo canalizzazione aria	1	Tube	200001
10	90P1628	. Chiusura (tipo cricchetto) a spinta per sportello	1	Push lock sistem	200001
11	94P6001	Rivestimento destro pavimento in lamiera	1	Cover	200001
12	94P6000	Rivestimento sinistro pavimento in lamiera	1	Cover	200001
13	94P6002	Poggiapiedi sinistro in lamiera	1	Footrest	200001
14	E4095	Rivetto 4,8x16 per rivestimenti pavimento	15	Rivet	200001
15	83556	Cuffia leva marce	1	Boot	200001
16	83557	Cornice metallica per montaggio cuffia	1	Cornice	200001
17	G3001	Coperchio per foro inst. telecomando ribaltabile	1	Cover	200001
18	90P6056	Piastra per inst. telecomando ribalt. per vers. VER/CR	1	Plate	200001
19	204002	Vite autofil. testa a croce 3,5x19 UNI 6954	24	Bolt	200001
20	90P6057	Molletta per fissaggio comando ribaltabile CEE	2	Spring	200001
21	90P9610	Piastra	1	Plate	200001
22	D4012	Coperchio	2	Cover	200001
23	204001	Vite autofilettante testa croce 3,5x13 UNI 6954	26	Washer	200001
24	203102	Rondella piana 5x15x1,6	10	Washer	200001
25	91P6001	Tunnelli cambio insonorizzato	1	Sound proce cover	200001
26	204011	Vite autofil. 4,8x45 UNI 6954	2	Bolt	200001
27	83544	Rivetto 3,2x10 per mont. targa esplicativa uso marce	2	Rivet	200001
28	E4162	Specchio retrovisore	1	Mirror	200001
29	E4111	Bussola M 5-0917-25	2	Bush	200001
30	201509	Vite testa croce M 50x30 UNI 7687	2	Bolt	200001
31	90P1012	Piastra chiusura foro inst. com. riduttore 1:10,24	2	Plate	200001
32	201002	Vite M 5x30 UNI 5739-65 per montaggio cruscotto	1	Bolt	200001
33	204010	Vite autofil. 4,8x22 UNI 6954 per mont. cruscotto	6	Bolt	200001
34	203300	Rondella nera F15	6	Washer	200001
35	90P1622	Diffusore aria rotondo	6	Diffusion air	200001
36	90P1623	Posacenere	1	Ashtray	200001
37	90P1624	Portaoggetti/portamonete	1	Holder	200001



**BREMACH**

Allestimenti interni cabina (cruscotto)

Cab instruments

**TAV. 60.42**

BRICK Ed. 04 / 2001

N. Pos.	COD.	DENOMINAZIONE	Q.ty	DESCRIPTION	Da matricola Serial number
1	90I9117	Gruppo comando luci e devigiuida	1	Lights drive	200001
2	90I1103	Telaio 4 posti	1	Frame	200001
3	90P1008	Tachimetro conta Km per PT 35	1	Speedometer	200001
4	90P1011	Tachigrafo elettronico per PT 45	1	Tachygrapher	200001
5	90I1096	Contatore e livello carburante	1	Mileage-recorder	200001
6	90I1095	Contagiri	1	Rev counter	200001
7	90I1097	Maschera per N.8 spie segnalazione	1	Grill	200001
8	90I1094	Indicatore temperatura acqua	1	Water temperature	200001
9	201002	Vite M 5x30 UNI 5739-65	10	Bolt	200001
10	201503	Vite testa croce M 5x15	4	Bolt	200001
11	90P1609	Accendisigari completo	1	Safety lighter	200001
12	90I1080	Pulsante interr. per com. emergenza	1	Pushbutton	200001
13	90I1082	Pulsante interr. per com. faro post. antinebbia	1	Pushbutton	200001
14	90I1081	Pulsante per com. ventola areazione cab.	1	Pushbutton	200001
15	90I1085	Pulsante comando luci	1	Pushbutton	200001
16	90I1101	Vetro rosso com. emergenza	1	Glass	200001
17	90I1131	Vetro verde com. luci	1	Glass	200001
18	90I1048	Regolazione fari interna	1	Remote headlights control	200001
19	90I1022	Vetro giallo per pulsante com. faro post. antinebbia	1	Glass	200001
20	90I1118	Vetro verde neutro	1	Glass	200001
21	90I1084	Pulsante comando alzavetro	2	Pushbutton	200001
22	90P1607	Tappo per pulsante	1	Screw plug	200001
23	92P1624	Mascherina N.6 posti	1	Grill	200001
24	E4110	Dado in gabbia M5	6	Nut	200001
25	2853.006	Telaio porta strumentazione	1	Frame	200001
26	90I1083	Telaio porta vetrini	2	Frame	200001
27	90I1030	Lampada per spie di segnalazione	4	Lamp	200001



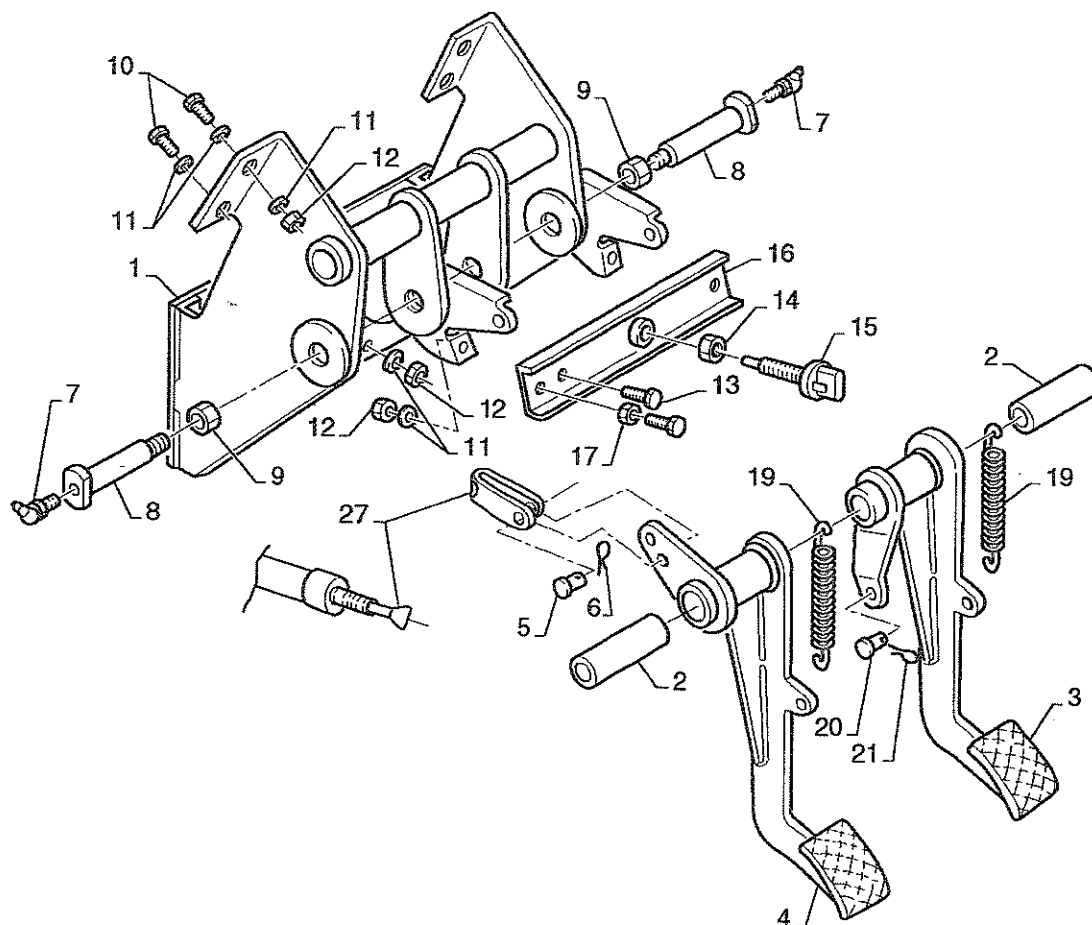
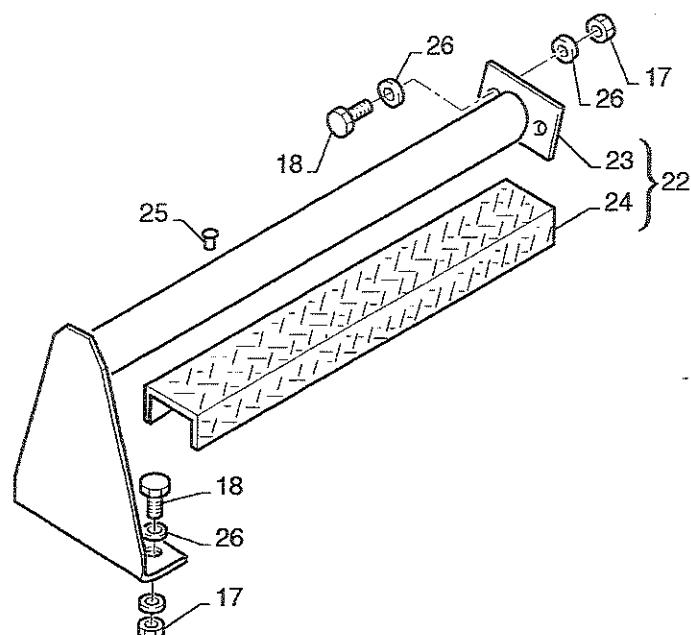

**BREMACH**

Pedaliera e gruppo poggiaiedi

Pedal braket and foot rest assy

**TAV. 60.43**

BRICK Ed. 04 / 2001

N. Pos.	COD.	DENOMINAZIONE	Q.ty	DESCRIPTION	Da matricola Serial number
1	E4050	Supporto pedaliera	1	Support	200001
2	809035	Boccola 16x21x60	2	Bushing	200001
3	E4046	Pedale freno	1	Brake pedal	200001
4	E4047	Pedale frizione	1	Pedal	200001
5	83371	Perno leva pedale frizione	1	Pin	200001
6	205001	Copiglia Ø 2x20 UNI 1336A	1	Cotter	200001
7	D4032	Ingrassatore a 90°	2	Fitting	200001
8	80943	Spinotto	2	Connector	200001
9	202103	Dado M10 autobloccante UNI 7473 per spinotto	2	Nut	200001
10	201022	Vite M 8x25 UNI 5739-65	4	Bolt	200001
11	203003	Rondella elastica 8x16x1,9	12	Washer	200001
12	202004	Dado M8 UNI 5587-68	8	Nut	200001
13	201021	Vite M 8x20 UNI 5739-65	2	Bolt	200001
14	202021	Dado M 12x1,5 H6 UNI 5589	1	Nut	200001
15	90I1005	Interruttore luce freni a pulsante	1	Switch	200001
16	9L9501	Supporto interruttore luce freni	1	Support	200001
17	202003	Dado M6 UNI 5587-68	5	Nut	200001
18	201012	Vite M 6x20 UNI 5739	5	Bolt	200001
19	E4100	Molla per pedali	2	Spring	200001
20	81535	Perno leva pedale freno	1	Pin	200001
21	205001	Copiglia	1	Cotter	200001
22	K2081	Appoggia piedi	1	Foot rest	200001
23	K2079	. Appoggia piedi	1	. Foot rest	200001
24	K2080	. Lamiera alluminio per appoggia piedi	1	. Aluminium plate	200001
25	E4095	Rivetto 4,8x16	2	Rivet	200001
26	203002	Rondella elastica 6x18x1,6	8	Washer	200001
27	90L5007	Cavo comando frizione	1	clutch cable	200001



**BREMACH**Sedili e cinture di sicurezza (2 posti anteriori)  
Seats and safety belts (2 front seats)**TAV. 60.511**

BRICK Ed. 04 / 2001

N. Pos.	COD.	DENOMINAZIONE	Q.ty	DESCRIPTION	Da matricola Serial number
1	90P6045	Coppia cinture anteriori	1	Front safety belt set	200001
2	90P5025	Supporto sedile guida	1	Operator's seat stand	200001
3	90P5024	Sedile guida	1	Operator's seat	200001
4	90P5027	Supporto sedile passeggero	1	Seat stand	200001
5	90P5026	Sedile passeggero	1	Seat	200001
6	201027	Vite M 8x45 UNI 5737-65	8	Bolt	200001
7	203110	Rondella piatta 8x24x1,7	16	Washer	200001
8	202004	Dado M8 UNI 5587-68	8	Nut	200001
9	201021	Vite M 8x20 UNI 5739-65	4	Bolt	200001
10	202102	Dado M8 autobloccante UNI 7473	8	Self-locking nut	200001
11	201023	Vite M 8x30 UNI 5739-65	4	Bolt	200001
12	90P5028	Poggiatesta	2	Headrest	200001



**BREMACH**

Sedili e cinture di sicurezza (3 posti anteriori)

Seats and safety belts (3 front seats)

**TAV.60.512**

BRICK Ed. 04 / 2001

N. Pos.	COD.	DENOMINAZIONE	Q.ty	DESCRIPTION	Da matricola Serial number
1	90P6045	Coppia cinture anteriori	1	Front safety belt set	200001
2	90P6046	Cintura centrale 3° posto	1	Belt	200001
3	90P5025	Supporto sedile guida	1	Operator's seat stand	200001
4	90P5024	Sedile guida	1	Operator's seat	200001
5	90P5018	Supporto sedile 2 posti	1	Seat stand	200001
6	90P5017	Sedile 2 posti anteriore	1	Seat	200001
7	201027	Vite M 8x45 UNI 5737-65	4	Bolt	200001
8	203110	Rondella piatta 8x24x1,7	16	Washer	200001
9	202004	Dado M8 UNI 5587-68	8	Nut	200001
10	201021	Vite M 8x20 UNI 5739-65	4	Bolt	200001
11	202102	Dado M8 autobloccante UNI 7473	8	Self-locking nut	200001
12	201023	Vite M 8x30 UNI 5739-65	4	Bolt	200001
13	90P5028	Poggiatesta	2	Headrest	200001

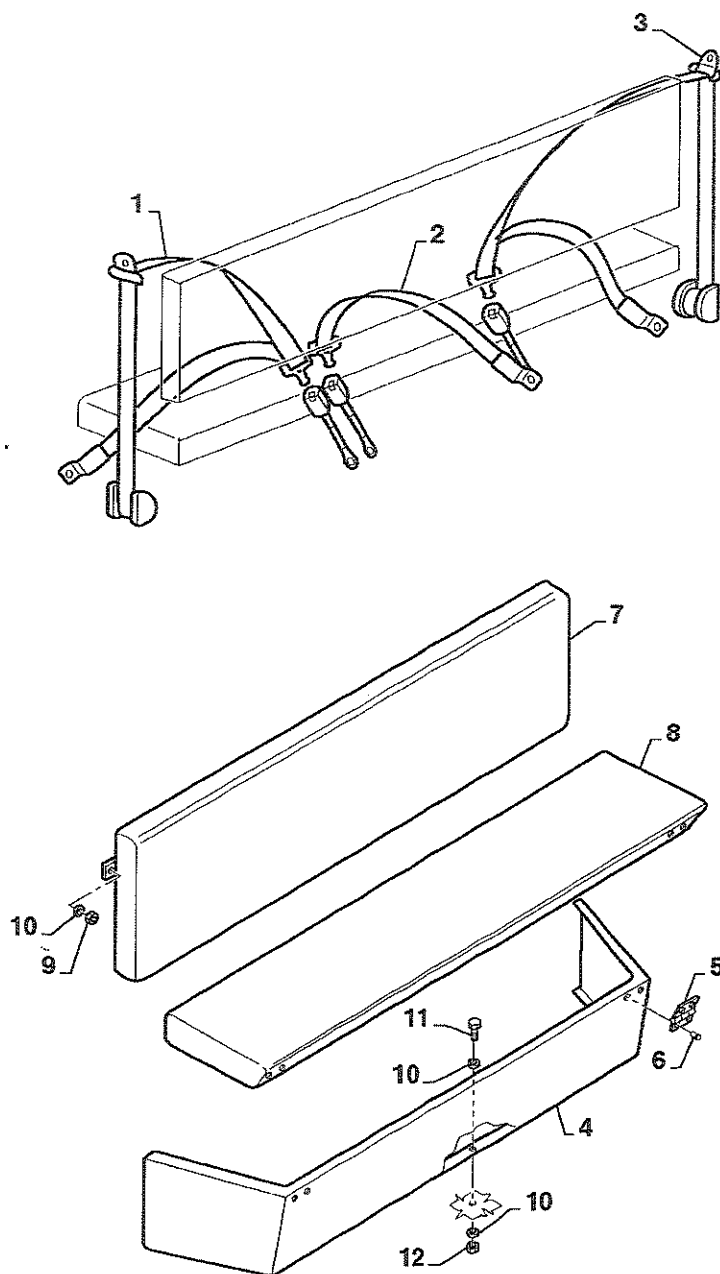

**BREMACH**

Sedili e cinture di sicurezza (3 posti posteriori)

Seats and safety belts (3 rear seats)

**TAV. 60.52**

BRICK Ed. 04 / 2001

N. Pos.	COD.	DENOMINAZIONE	Q.ty	DESCRIPTION	Da matricola Serial number
1	90P6047	Cintura passeggero sinistra posteriore	1	Belt	200001
2	90P6048	Cintura passeggero centrale posteriore	1	Belt	200001
3	90P6049	Cintura passeggero destro posteriore	1	Belt	200001
4	E4131	Supporto panca posteriore	1	Support	200001
5	E4130	Cerniera per panca posteriore	2	Hinge	200001
6	E4095	Rivetto 4,8x16 per montaggio cerniere panca	12	Rivet	200001
7	90P5007	Schienale panca posteriore	1	Seat back	200001
8	90P5008	Sedile panca posteriore	1	Seat	200001
9	202003	Dado M6 per montaggio schienale	4	Nut	200001
10	203002	Rondella elastica 6x18x1,6	8	Washer	200001
11	201012	Vite M 6x20 UNI 5739	4	Bolt	200001
12	202101	Dado M6 autobloccante	4	Nut	200001





**BREMACH**Insonorizzazione vano motore  
Sound insulation in engine area**TAV. 60.61**

BRICK Ed. 04 / 2001

N. Pos.	COD.	DENOMINAZIONE	Q.ty	DESCRIPTION	Da matricola Serial number
1	90P4071	Pannello centrale parete cabina	1	Panel	200001
2	90P4001	Pannello lato sinistro vano motore	1	Panel	200001
3	90P4002	Pannello lato destro vano motore	1	Panel	200001
4	90P4003	Pannello frontale vano motore	1	Panel	200001
5	90P4004	Pannello laterale destro vano motore interno	1	Panel	200001
6	90P4005	Pannello laterale sinistro vano motore interno	1	Panel	200001
7	90P4006	Pannello laterale destro vano motore esterno	1	Panel	200001
8	90P4007	Pannello laterale sinistro vano motore esterno	1	Panel	200001
9	90P4008	Pannello superiore cofano	1	Panel	200001
10	90P4077	Pannello frontale cofano	1	Panel	200001
11	90P4010	Pannello laterale destro cofano	1	Panel	200001
12	90P4023	Pannello laterale sinistro cofano	1	Panel	200001

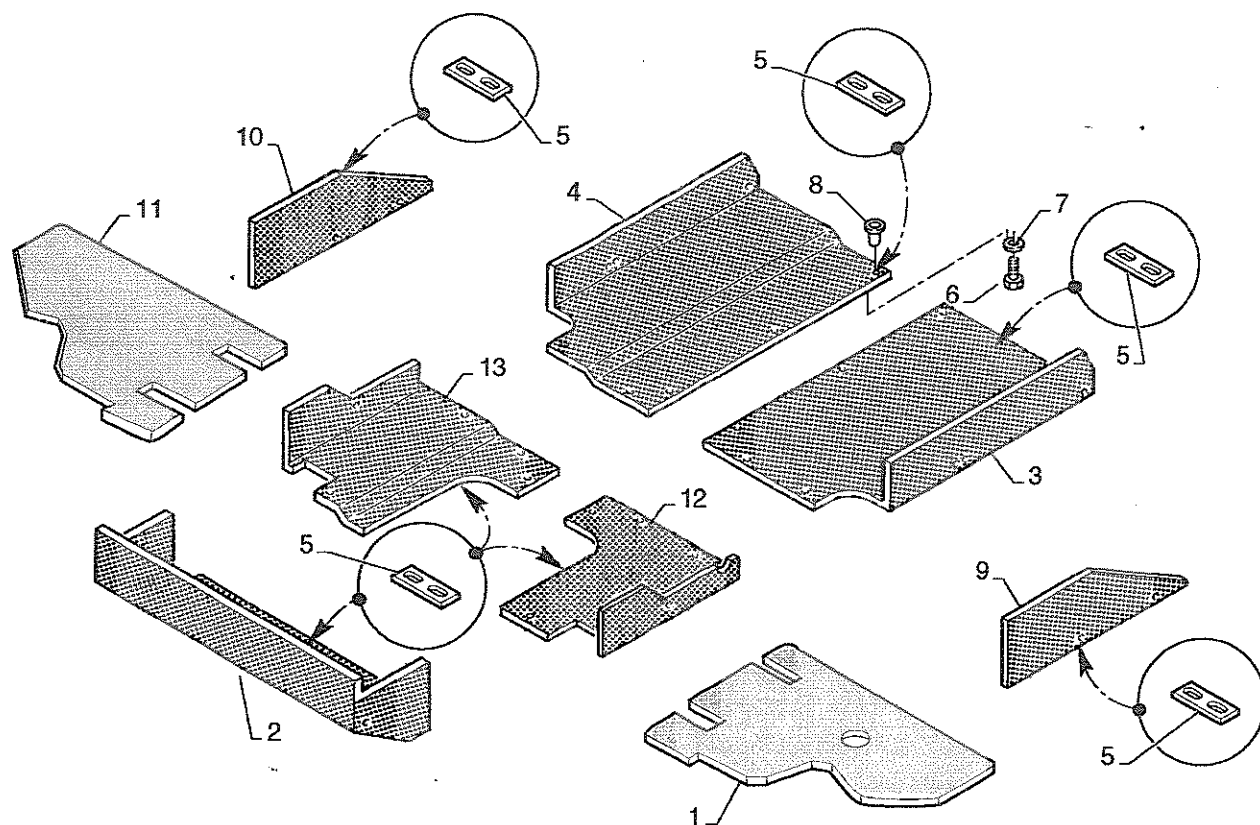

N. Pos.	COD.	DENOMINAZIONE	Q.ty	DESCRIPTION	Da matricola Serial number
1	90P4075	Pannello orizzontale base sinistra	1	Panel	200001
2	91P4020	Assieme pannello anteriore	1	Panel Assy	200001
3	90P4053	Assieme pannello posteriore sinistro	1	Panel Assy	200001
4	90P4054	Assieme pannello posteriore destro	1	Panel Assy	200001
5	90P4019	Piastrina fissaggio pannelli	—	Plate	200001
6	201011	Vite M 6x16 UNI 5739-65 per fissaggio pannelli	—	Bolt	200001
7	203002	Rondella elastica 6x18x1,6 per fissaggio pannelli	—	Washer	200001
8	90P4070	Bussola filettata M6 0917-26 per fissag. pannelli	—	Bush	200001
9	90P4055	Pannello superiore sinistro	1	Panel	200001
10	90P4056	Pannello superiore destro	1	Panel	200001
11	90P4076	Pannello base destro	1	Panel	200001
12	90P4051	Pannello intermedio destro	1	Panel	200001
13	90P4052	Pannello intermedio destro	1	Panel	200001

Pannello codice							
*****							
Minuterie tipo	90P4054	90P4053	90P4052	90P4051	90P4056	90P4055	91P4020
*****							
201011	7	7	4	4	2	2	2
203002	7	7	4	4	2	2	2
90P4070	1	7	4	4	2	2	2
90P4019	8	8	8	8	8	—	—

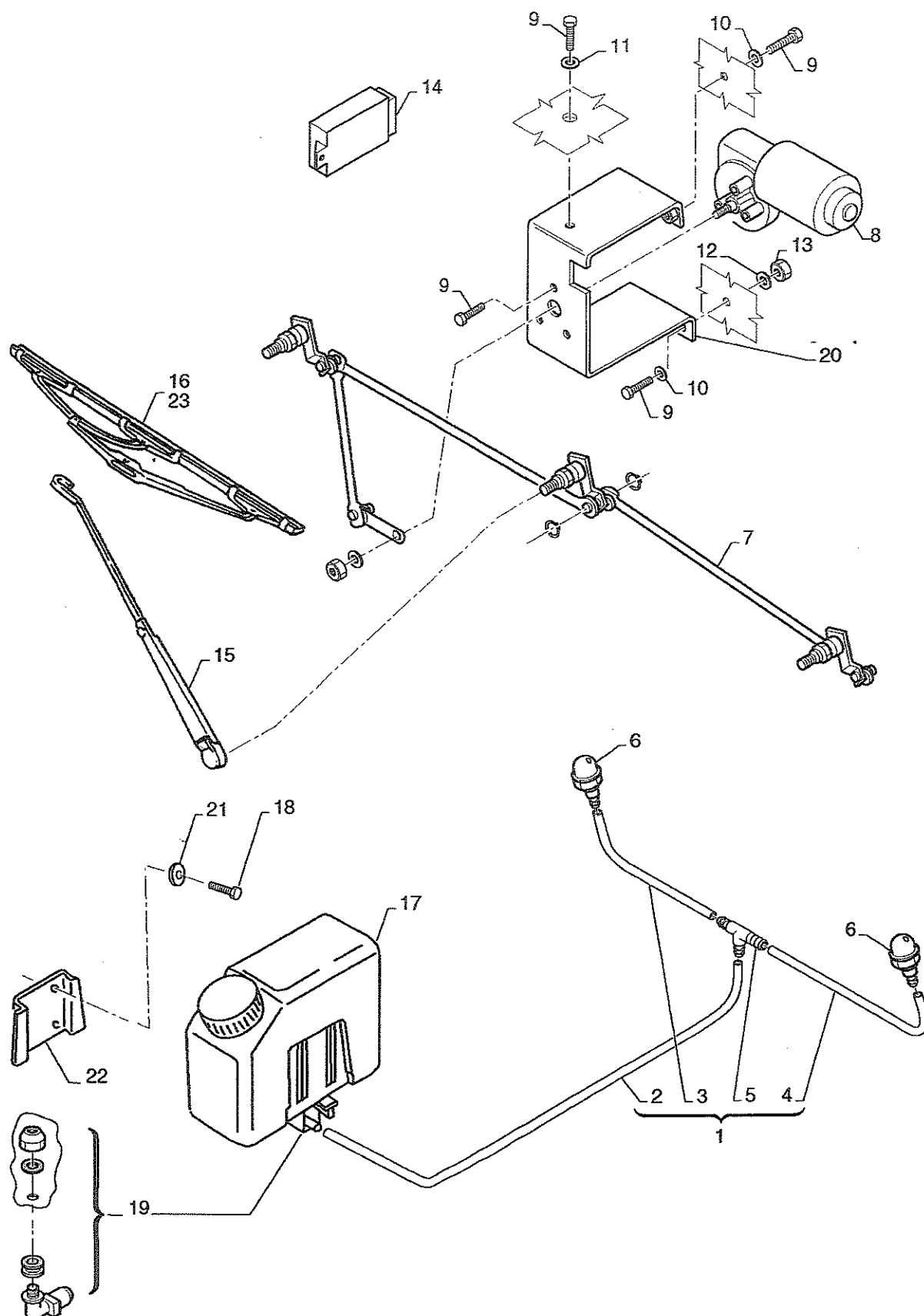

**BREMACH**Tergicristallo e lavacristallo  
Wiper-washer equipmentTAV. **60.7**

BRICK Ed. 04 / 2001

N. Pos.	COD.	DENOMINAZIONE	Q.ty	DESCRIPTION	Da matricola Serial number
1	90P9303	Tubi acqua lavavetro	1	Pipes	200001
2	E4081	. Tubo acqua lavavetro l = 600	1	. Pipe l =600	200001
3	E4080	. Tubo acqua lavavetro l = 200	1	. Pipe l =200	200001
4	E4082	. Tubo acqua lavavetro l =750	1	. Pipe l =750	200001
5	83462	. Connettore 3 vie tubi acqua lavavetro	1	. Connector	200001
6	83390	Spruzzatore lavavetro	2	Sprayer	200001
7	G6004	Leverismo tergicristallo	1	Levers	200001
8	90P3001	Motorino tergicristallo	1	Motor	200001
9	201022	Vite M 8x25 UNI 5739-65	8	Bolt	200001
10	203110	Rondella piatta 8x24x1,7 UNI 6593	4	Washer	200001
11	203104	Rondella piatta 8x17x1,5 UNI 6592	1	Washer	200001
12	203003	Rondella elastica 8x16x1,9	4	Washer	200001
13	202004	Dado M8 UNI 5587-68	4	Nut	200001
14	I4503	Comando elettrico ad intermittenza	1	Electric drive	200001
15	G6001	Braccio portaspazzola tergicristallo	3	Arm	200001
16	90P3006	Spazzola tergicristallo centrale e lato autista	2	Wiper	200001
17	92P3001	Vaschetta acqua lavavetro	1	Cup	200001
18	201001	Vite M6x16 UNI 5739-65	4	Bolt	200001
19	G7003	Pompetta completa	1	Pump	200001
20	90P3004	Piastra supporto motore	1	plate	200001
21	203102	Rondella piana 5x15x1,6 UNI 6953-69	4	wascher	200001
22	92P3002	Supporto vaschetta	1	Support	200001
23	90P3005	Spazzola tergicristalli lato passeggero (L=480mm)	1	Wiper	200001